

ÉDITO

Madame, Monsieur,

Nous avons le plaisir de vous offrir cet annuaire mettant en valeur les entreprises de l'ameublement, de l'aménagement et de la décoration du Grand Est.

Savez-vous que le berceau de l'ameublement français se situe dans notre région, plus précisément dans le département des Vosges à Liffol-le-Grand ?

Savez-vous que le savoir-faire des entreprises du territoire régional remonte à plusieurs siècles et qu'il est à l'origine de certaines innovations, techniques de fabrication ?

Au travers de cet annuaire, nous vous proposons de découvrir toute la diversité des compétences de nos entreprises et leur professionnalisme. Maîtriser et faire preuve d'audace pour toujours répondre aux attentes les plus diverses, voilà la plus-value des établissements du réseau de MADEiN Grand Est. Aussi, nous ne doutons pas que vous trouverez ce que vous cherchez en tournant les pages qui suivent ! Bonne découverte et, n'oubliez pas, l'équipe de MADEiN Grand Est est à votre disposition pour toute question !

MADEiN Grand Est ?

C'est un réseau qui regroupe près de 170 entreprises, spécialisées dans l'ameublement, l'aménagement et la décoration, situé dans le Grand Est. Il a été créé en 1992, dans le bassin historique des entreprises de l'ameublement à Liffol-le-Grand.

Ses missions sont de trois ordres :

- **Représenter** les quelques 7 300 salariés de la profession auprès des collectivités mais également, plus largement, des professionnels et du grand public pour faire connaître les entreprises et leurs savoir-faire.
- **Accompagner** les adhérents dans leurs démarches de développement économique par l'intermédiaire d'actions dans les domaines de la digitalisation, de l'environnement, de la communication ou encore de la recherche.
- **Promouvoir** les métiers et savoir-faire de l'ameublement et du design.

SOMMAIRE

Aménagement intérieur,
menuisiers, ébénistes

10 Aube	
LES ARTISANS DU BOIS	6
51 Marne	
ACORBOIS	8
54 Meurthe-et-Moselle	
BOYÉ MENUISERIE	10
BRAXENTHALER	12
FUTURA	14
GRAINE D'EBENE	16
L'ATELIER 124	18
MENUISERIE WUCHER	20
SACHA TOGNOLLI	22
57 Moselle	
JEREMY COLLIN ÉBÉNISTE	24
SCHWITZER FRÈRES	26
67 Bas-Rhin	
GENTLEMEN DESIGNERS	28
IN-IPSO	30
MEUBLES 3 FONTAINES	32
REINHARDT	34
68 Haut-Rhin	
L'ATELIER DES MENETRIERS	36
MENUISERIE BITSCH	38
ROELLY - BENTZINGER	40
88 Vosges	
ALLIANCE MANUFACTURES DE FRANCE	42
DAILLOT INTERNATIONAL	44
EBENE MEUBLES HÔTELS	46
LE BOIS A COEUR	48
MANUFACTURE ADAM	50
POLYSTYLES VOSGES AGENCEMENT	52
S-A-F	54
VANGILVE AGENCEMENT	56
<hr/>	
<i>Architectes d'intérieur, décorateurs, designers, consultants</i>	
54 Meurthe-et-Moselle	
ATELIER LINEALE	58
ITINÉRAIRE CO-DESIGN	60
POTENTE & MASINI	62
QUENTIN CHEVALIER CRÉATION	64
57 Moselle	
JL CURABET	66
METZ ATELIER DESIGN	68
STUDIO D'ALESSANDRO	70

67 Bas-Rhin	
ATELIER-AILE?	72
STUDIO CYNARA	74
STUDIO FRED RIEFFEL	76
VOOS+FRIEDEL DESIGN	78
88 Vosges	
IDCOLLE	80
UZINA BOIS CONSULTING	82

*Articles de décoration, luminaires,
arts de la table*

51 Marne	
L'ARTELIER	84
54 Meurthe-et-Moselle	
LA LICORNE VERTE	86
MANUFACTURE DES EMAUX DE LONGWY 1798	88
67 Bas-Rhin	
NORKI	90
88 Vosges	
VOSGECLAIR	92

Artisans d'art

51 Marne	
GEORGETTE A DES COUETTES	94
54 Meurthe-et-Moselle	
ATELIER D'ART VERY	96
MAISON NŒE	98
57 Moselle	
LE COQ & LE CRAPAUD	100
88 Vosges	
VOSGES CONTRACT	102

Édition de tissus, tannerie, articles de literie

67 Bas-Rhin	
DIROY	104
MYQUINTUS	106
68 Haut-Rhin	
CASAL	108
WE BED	110
88 Vosges	
TANNERIE SOVOS GROSJEAN	112

Fabricants de cuisines et salles de bains

52 Haute-Marne	
MARTINELLI	114

55 Meuse	
ATELIERS COURTOIS	116
57 Moselle	
GRANDIDIER CRÉATION	118
67 Bas-Rhin	
CEDAM	120
88 Vosges	
WM88	122

Fabricants de mobiliers urbains

67 Bas-Rhin	
SINEU GRAFF	124

Fabricants de panneaux, parquets, escaliers

10 Aube	
HUOT PARQUETS	126
51 Marne	
PFLEIDERER	128
57 Moselle	
ARTESCALIERS	130
CHÊNE DE L'EST	132
ESCALIERS SOMME	134
REHAU	136

88 Vosges	
ESCALIERS MOREL	138

Fabricants de sièges, mobiliers

10 Aube	
RÉGNIER	140
51 Marne	
MARINA STUDIO	142
52 Haute-Marne	
SOUCHET	144
T MOBILIER	146

55 Meuse	
COLLINET	148

57 Moselle	
SELLERIE INDUSTRIELLE 3A	150

68 Haut-Rhin	
CYTREE	152

88 Vosges	
ATELIER CLUBSPIRIT	154
COLLECTION PIERRE COUNOT BLANDIN	156
DELAROUX	158
ECHEVARRIA	160
HENRYOT & CIE 1867	162

JEAN-PIERRE BESSE MANUFACTURE DE SIÈGES	164
NEO SIÈGES	166
S.M.A.	168

*Fournisseur de vernis, mousses, quincaillerie
d'ameublement*

88 Vosges	
FIBEX	170

*Impression numérique sur tous supports,
décors muraux*

54 Meurthe-et-Moselle	
GRAPHIK 224	172

68 Haut-Rhin	
MAISON MILLIET	174

88 Vosges	
UP'TEXTILE	176

Négoce et édition de mobiliers

08 Ardennes	
LAORUS	178

88 Vosges	
JH FURNISHINGS	180

*Travail du bois, liège, métal, verre,
de la pierre, résine, scierie*

51 Marne	
BARANGÉ	182

52 Haute-Marne	
PARIZE OLIVIER	184

54 Meurthe-et-Moselle	
GAJO ATELIER BETON	186
MACAIRE	188
MARBRERIE GERAUDEL	190
MIROITERIE PETITJEAN	192

55 Meuse	
JOSÉ DIEMOZ	194

57 Moselle	
BUCHERON D'ART	196
VERRISSIMA	198

67 Bas-Rhin	
S'GLAS	200

88 Vosges	
JANÈS TIMBER	202
MIROITERIE DE LA VOGUE	204



studio photo / produits / reportages / portraits / chantiers

www.loeilcreatif.fr / studio@loeilcreatif.fr / 03 72 59 01 19

BATT & ASSOCIES accompagne depuis 50 ans les entreprises dans les métiers de l'expertise-comptable, de l'audit et du conseil.

Les 23 associés, épaulés par 330 collaborateurs disposent d'une expertise particulière pour les industries du secteur du siège et de l'ameublement.

NOS BUREAUX

Grand Est			Paris
- Nancy	- Vittel	- Longwy	Grenoble
- Neufchâteau	- Custines	- Metz	Luxembourg
- Dombasle	- Jarny	- Bruyères	- Luxembourg
- Verdun	- Épinal		- Livange

www.batt.eu



@batt&associes

Membre de l'association internationale INTEGRA 

GÉNÉRATEUR DE BONNES IDÉES

Depuis 2009, le cabinet ID-SYS situé à NANCY accompagne les entreprises et les associations du quart Nord-Est à travers des prestations de diagnostics, appui/conseils RH et propose des solutions adaptées aux problématiques rencontrées.

Nous vous accompagnons pour :

- Le diagnostic RH - organisationnel et managérial
- L'appui au développement RH - GPEC
- Le Conseil & Accompagnement auprès des salariés
- La conception d'outils sur mesure et appui RH à l'intégration
- Le Pilotage - Conseil - Étude - Évaluation sectorielle ou territoriale auprès des services de l'Etat, des branches, OPCO, collectivités



PRESCRIPTEURS

Aménagement intérieur, menuisier, ébéniste



LES ARTISANS DU BOIS

10 - AUBE

Depuis 1989, Les Artisans du Bois fabriquent artisanalement et posent des escaliers, des cuisines et des dressings et répondent à toute demande d'agencement personnalisé.

Notre entreprise réalise vos projets de cuisine, dressing et escalier sur mesure, du devis à l'installation. Nous vous conseillons dans la conception et l'intégration de votre projet en apportant notre savoir-faire et nos compétences.

Nous disposons d'un atelier de fabrication de 2 300m², d'un showroom cuisine-escalier-dressing à la Chapelle Saint Luc - Troyes et d'un showroom escalier-dressing-cuisine à Saint Memmie - Châlons en Champagne.

Coordonnées

LES ARTISANS DU BOIS
1, Rue de la Douane
10600 LA CHAPELLE-
SAINT-LUC

Tél. : 03 25 71 94 71
contact@artisansdubois.fr
www.artisansdubois.fr

Dirigeant

M. Michel LEROY

Description

Produits fabriqués

Cuisine, dressing, escalier et agencement.

Compétences spécifiques

Centre d'usinage équipé d'une plaqueuse de chant qui permet de réaliser des placages de chant en forme pour la réalisation de table ronde, plateau de bureau avec forme complexe etc. Nous pouvons réaliser des découpes/placages de chant pour d'autres agenceurs ou menuisiers.

Normes / Certifications / Labels

Zone géographique

Aube, Marne.

Références



Banque d'accueil



Agencement sur mesure



Cave à vin



Ego

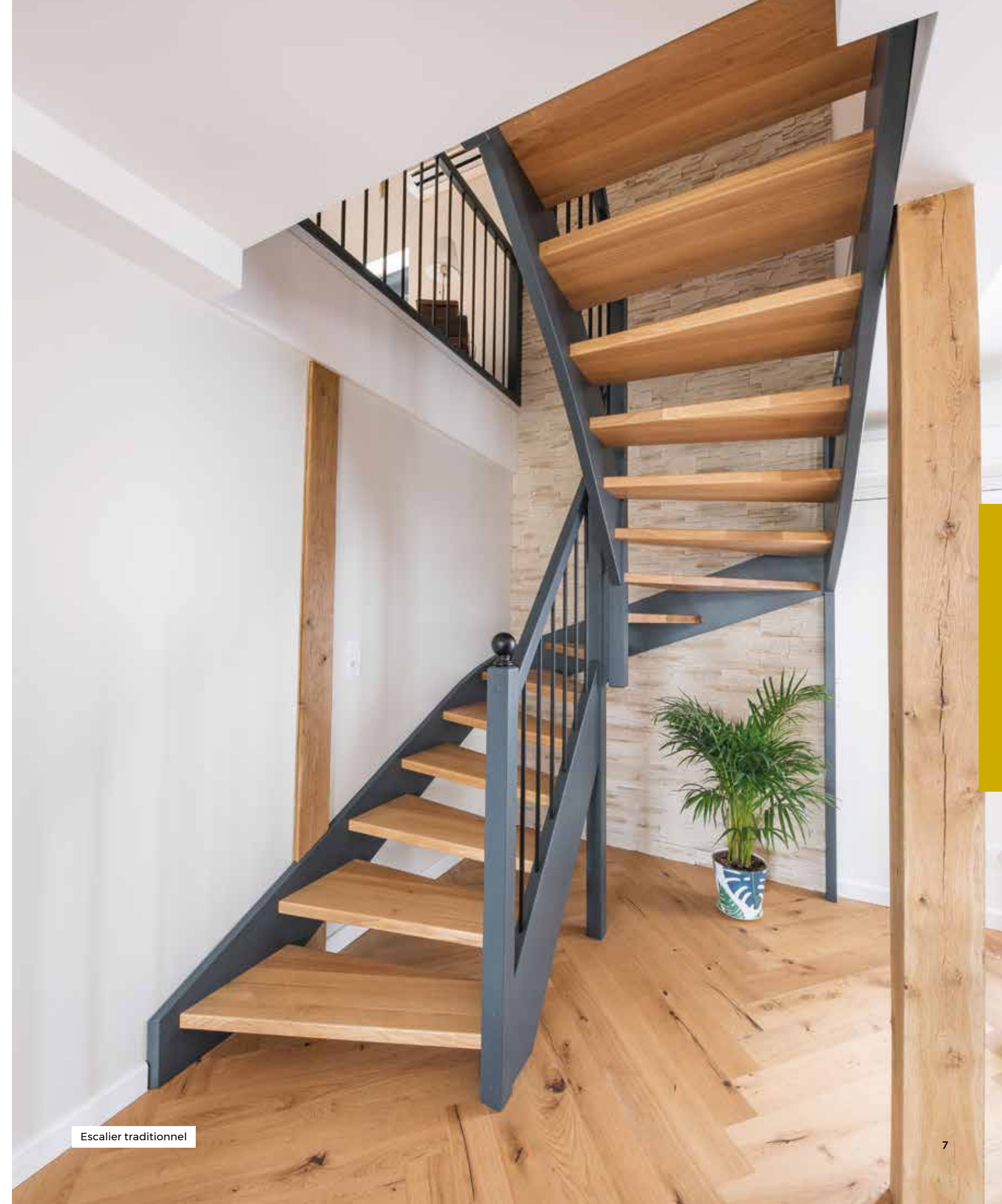

Escalier traditionnel

PRESCRIPTEURS

Aménagement intérieur, menuisier, ébéniste



ACORBOIS

51 - MARNE

Implantés à Muizon depuis 1979, nos ateliers de 1 600m² couverts, nos bureaux de 120m² et notre espace réception clients de 80m² sont entièrement dédiés à l'accueil, à l'étude, à la réalisation et à l'installation sur site de vos travaux.

Les éléments agencés et menuisés entourent notre quotidien, que ce soit à la maison ou sur le lieu de travail, ils contribuent ainsi au bien-être et à l'amélioration du cadre de vie. Intégrer ces éléments dans un projet de construction ou de rénovation est une étape importante. C'est pourquoi nous sommes attentifs aux demandes de nos clients. Nous élaborons les projets en proche collaboration avec eux, considérant que la disponibilité, l'écoute et l'échange sont les bases de la réussite des projets. Nos compétences et notre expérience nous permettent ainsi d'orienter et de conseiller nos clients tant dans l'esthétisme que dans le choix des matières et des couleurs.

Coordonnées

ACORBOIS
ZI Route de la Gare
51140 MUIZON

Tél. : 03 26 02 91 25
contact@acorbois.fr
www.acorbois.fr

Dirigeant

M. Jocelyn JACQUET

Description

Produits fabriqués	Agencement cuisine, salle de bains, dressing, mobilier, bibliothèque, borne d'accueil, banquette, habillages muraux, porte intérieure et extérieure, fenêtre et escalier.
Compétences spécifiques	Réalisation d'ouvrages cintrés et courbes, transformation de matériaux de synthèse, usinage sur commande numérique 5 axes.
Normes / Certifications / Labels	
Zone géographique	France, Pays limitrophes.
Références	Particuliers, professionnels et marchés publics.



Banque d'accueil Cabinet Médical : Conception ACORBOIS



Escalier et passerelle bureaux professionnels. Conception ACORBOIS



Agencements Le Musée de la Vigne et du Vin à Epernay



Agencements Practice de Golf. Conception ACORBOIS



Agencement salle de réception d'une Maison de Champagne. Conception Atelier d'Intérieur.

PRESCRIPTEURS

Aménagement intérieur, menuisier, ébéniste



BOYÉ MENUISERIE

54 - MEURTHE-ET-MOSELLE

Créée en 2001 par Claude et René BOYÉ (rejoints par leur neveu Aurélien depuis 2017) deux frères issus de plusieurs générations de menuisiers, la société BOYÉ MENUISERIE est à votre service pour tous travaux de menuiseries bois, PVC, aluminium et mixte bois-aluminium. Elle vous accueille à Allain, en Meurthe-et-Moselle.

L'entreprise compte cinq menuisiers, 2 apprentis, une secrétaire et deux dirigeants. BOYÉ MENUISERIE reste à votre disposition pour le conseil, la fabrication, la pose, l'agencement et l'aménagement de tous les mobiliers (cuisines, salles de bains, bibliothèques) et de toutes les menuiseries intérieures (escaliers, parquets, fenêtres, portes) comme extérieures (portes d'entrées, porte de garage, volets, terrasses...)

Sa maîtrise des matériaux ainsi que l'expertise acquises ces vingt dernières années permettent à BOYÉ MENUISERIE de conduire tous types de réalisations : neufs, rénovations, habitations ou encore locaux professionnels. Chaque projet d'aménagement étant original, l'entreprise BOYÉ MENUISERIE se soucie constamment du respect des contraintes esthétiques et fonctionnelles, sans cesse renouvelées. L'entreprise BOYÉ MENUISERIE privilégie les fournisseurs français.

Coordonnées

BOYÉ MENUISERIE
112, Rue Joseph Marius Millot
ZA En Prave
54170 ALLAIN

Tél. : 03 83 52 87 66
contact@boye-menuiserie.fr
www.boye-menuiserie.fr

Dirigeants

M. René BOYÉ
M. Aurélien BOYÉ

Description

Produits fabriqués	Agencement, escaliers, placards, dressings, cuisines, parquets, lambris, fenêtres, volets, portes de garage, portes d'entrée et installation de terrasses en bois.
Compétences spécifiques	Souplesse et adaptabilité, travail sur-mesure et savoir-faire de qualité, respect des délais d'exécution. Chantiers professionnels et particuliers.
Normes / Certifications / Labels	Qualification RGE.
Zone géographique	Grand Est.
Références	



Rénovation Studio en Bois BauBuche



Herse hêtre verni, escalier métal & bois



Abri jardin Ossature Bois



Agencement Salle de Bains



Verrière et terrasse

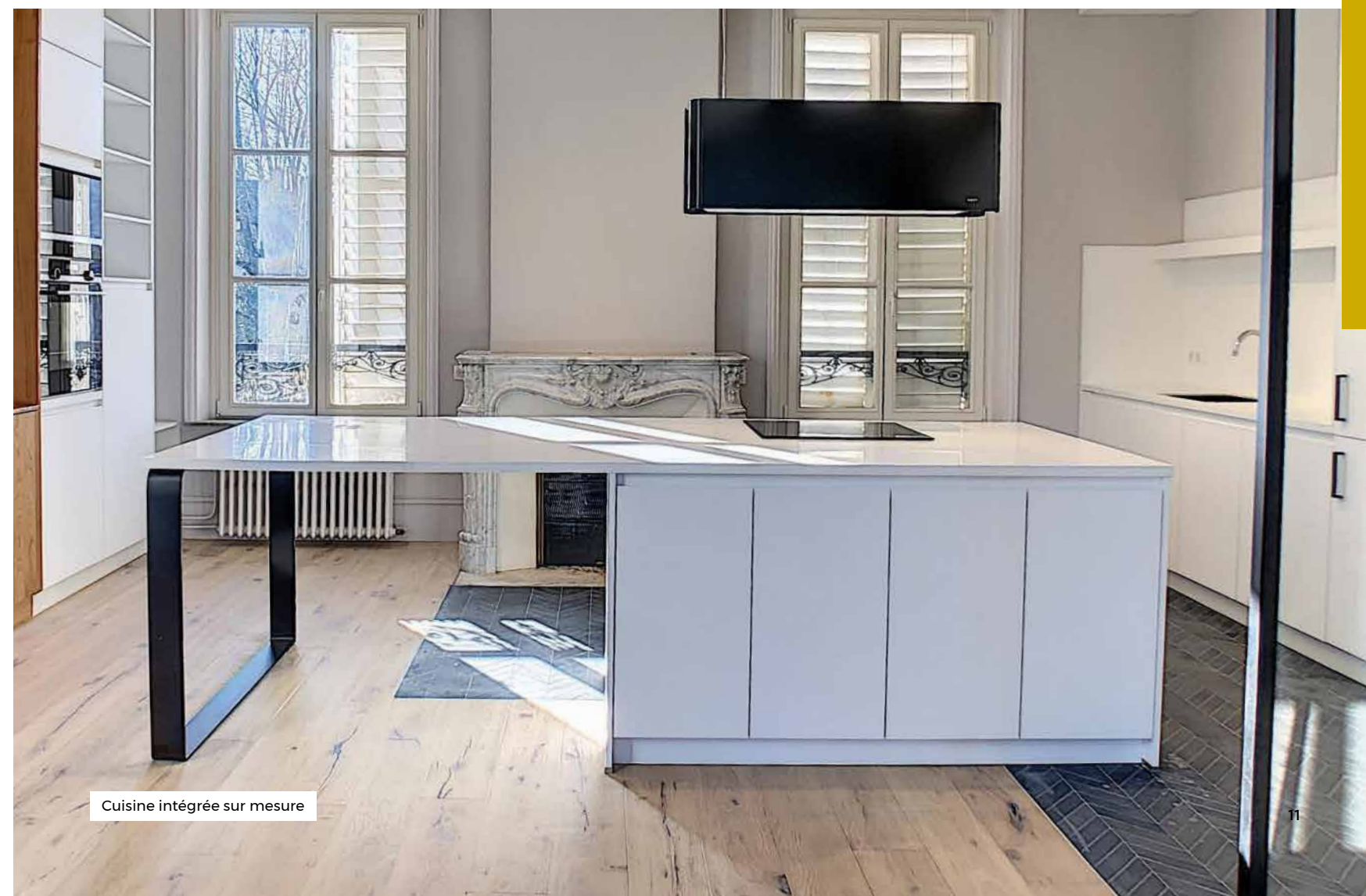

Cuisine intégrée sur mesure

PRESCRIPTEURS

Aménagement intérieur, menuisier, ébéniste



BRAXENTHALER

54 - MEURTHE-ET-MOSELLE

Fabricant et installateur de mobilier d'agencement sur-mesure pour magasins, grandes surfaces de distribution, locaux administratifs, bureaux, hôtels, restaurants... BRAXENTHALER conçoit et met en œuvre les solutions techniques optimales intégrant le conseil sur les matériaux, les systèmes d'assemblages et les finitions, pour une production unitaire ou en petite voire grande série avec conditionnement, transport et pose. Procédé de fabrication respectueux de l'environnement.

Services proposés :

- réalisation de plans 3D
- atelier de fabrication sur place avec outillage à commande numérique performant
- respect des engagements et des délais
- réactivité, souplesse, rapidité
- conseils techniques
- fabrication sur-mesure
- usinage de pièces en sous-traitance
- travail à façon.

BRAXENTHALER est une filiale de CJS, spécialiste des équipements en points de vente avec des solutions de PLV, d'agencement et de bornes digitales interactives.

Coordonnées

BRAXENTHALER
ZAC de la Solère
4, Allée de l'Épinette
54420 SAULXURES-LÈS-NANCY

Tél. : 03 83 29 49 39
contact@braxenthaler.com
www.mobiliernaturellement.com

Dirigeants

M. Jean-François LENDAIS
M. Franck KISSEBERGER

Description

Produits fabriqués Meubles de rangement, présentoirs de vente, banques d'accueil, meubles de caisse, muraux.

Compétences spécifiques Études et chiffrages de projets, réalisation de plans 3D, atelier de fabrication performant, conditionnement, transport et installation du mobilier.

Normes / Certifications / Labels

Zone géographique France, Belgique, Luxembourg, Suisse.

Références Magasins d'optique, bureaux de La Poste, Centre de Congrès Prouvé Nancy, maisons de retraite, salons de coiffure, EHPAD, hôtels, restaurants.



Salon de coiffure



Mobilier pour point de vente



Présentoirs de vente et vitrines



Bar, restaurant

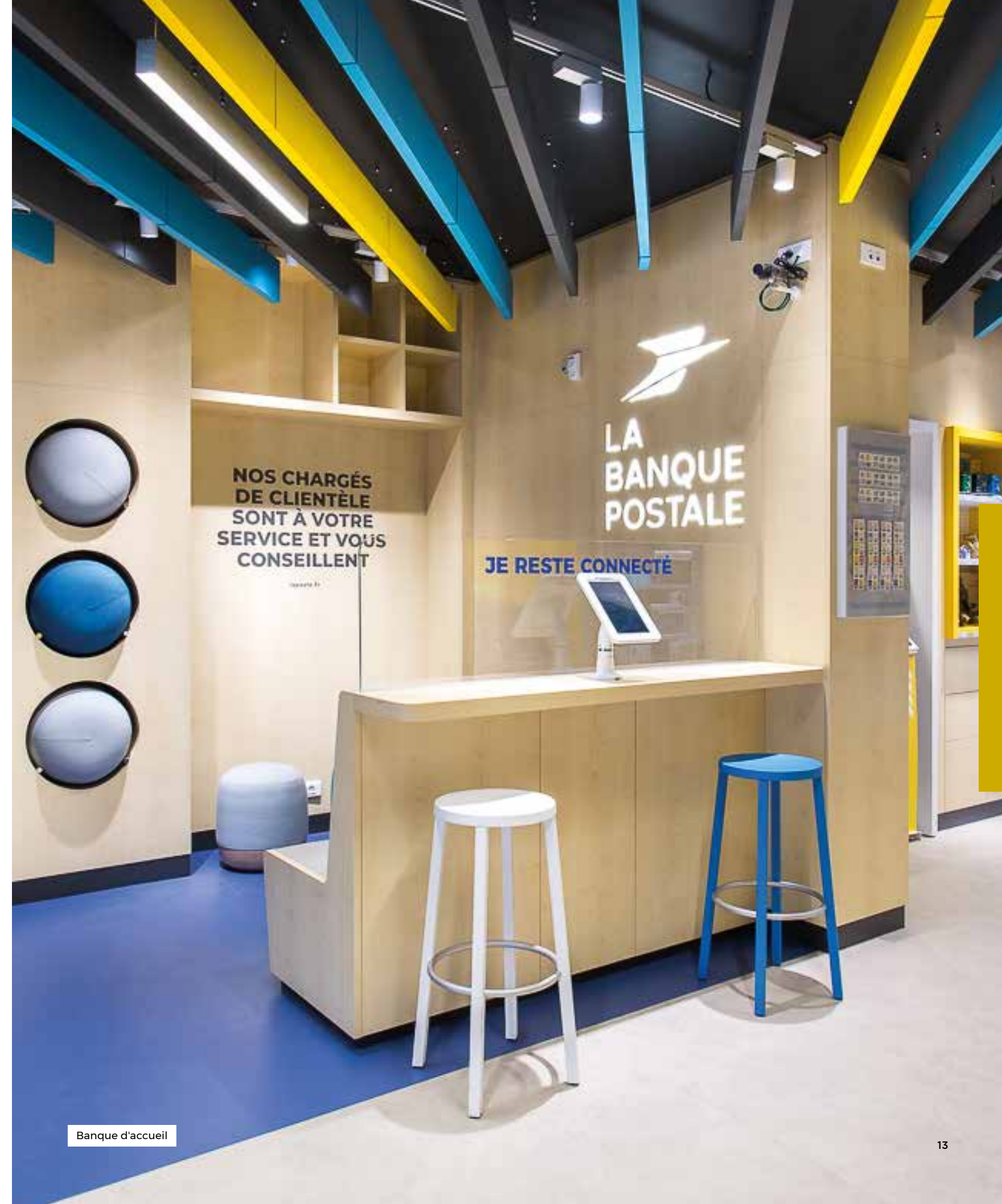

Banque d'accueil

PRESCRIPTEURS

Aménagement intérieur, menuisier, ébéniste



54 - MEURTHE-ET-MOSELLE

Futura, producteur d'aménagements intérieurs, de mobilier d'usage et de décoration.

Depuis 1998, l'entreprise met ses compétences au service des architectes, décorateurs et designers qui souhaitent créer des intérieurs uniques. Agencements, sièges, meubles, têtes de lit, banques d'accueil... Nous mettons toute notre expérience et notre expertise à disposition des créateurs pour réaliser des modèles sur-mesure, spécifiques à chaque projet, qu'ils soient unitaires ou en série.

Chez Futura, nous apportons un soin particulier aux exigences et aux détails, qui font le caractère d'exception de chaque création de nos clients. Le sens du service qui nous anime nous permet d'anticiper les opportunités et les contraintes, dans le respect de votre création, avec élégance.

Au service de votre signature, Futura tend vers la perfection dans l'exécution de l'idée du créatif, en étant prévenant et respectueux jusqu'à la concrétisation de l'idée.

La technologie créative est la compétence de Futura, au service de l'industrialisation de l'ameublement et de l'aménagement d'exception et ce, dans le respect des contraintes de qualité hôtelière supérieure. Futura anticipe vos contraintes avec le sourire et vous assure une présence discrète tout au long du processus de production.

Coordonnées

FUTURA
60, Allée des Tilleuls
54200 ÉCROUVES

Tél. : 06 13 05 35 04
contact@futura-interieurs.com
www.futura-interieurs.com

Dirigeant

M. Eric DIDIER

Description

Produits fabriqués Mobilier, agencement et toutes menuiseries intérieures.

Compétences spécifiques Travail de tous les matériaux, bois, verre, métaux, tissus...

Normes / Certifications / Labels

Zone géographique France, Europe.

Références Nombreux chantiers réalisés en France et à l'étranger en collaboration avec des architectes-décorateurs nationaux et internationaux.



Hôtel



Restaurant



Salle de spectacle



Évènementiel



Luxe

PRESCRIPTEURS

Aménagement intérieur, menuisier, ébéniste



GRAINE D'ÉBÈNE

54 - MEURTHE-ET-MOSELLE

Philippe Angénieux, Compagnon du Devoir, passionné et fort d'une expérience solide consacrée au perfectionnement de son métier, crée Graine d'Ébène en 2009, entreprise artisanale d'ébénisterie contemporaine et s'inscrit dans la lignée d'ébénistes d'avant-garde. En associant intelligemment esthétique et fonctionnalité dans chacune de ses réalisations, Graine d'Ébène réalise votre mobilier en conjuguant audace avec technique. En effet, s'appuyant sur les méthodes traditionnelles du métier mais ouvert à l'utilisation des matériaux les plus contemporains, chacune de ses réalisations revêt un caractère novateur.

Pour tout projet sur-mesure, Graine d'Ébène vous apporte conseils et solutions ; chacun étant différent, il est essentiel de fabriquer le mobilier qui vous ressemble. Design intemporel, sobre ou excentrique, essences fines ou précieuses, matériaux nobles et actuels, technologies nouvelles, tout est mis en œuvre pour concevoir une création dédiée à votre intérieur ! Conscient qu'un élément de mobilier fait souvent partie d'un projet global, Graine d'Ébène réalise aussi des pièces atypiques et artistiques imaginées par de talentueux designers et décorateurs d'intérieur. Enfin, en s'adressant à une clientèle exigeante, mais aussi en répondant à des critères techniques spécifiques, Philippe Angénieux et son équipe contribuent à la production d'ouvrages d'exception.

Coordonnées

GRAINE D'ÉBÈNE
11, Rue Fresques
54210 MANONCOURT-
EN-VERMOIS

Tél. : 09 61 36 92 84
Port. : 06 31 88 17 09
philippeangenieux@orange.fr
www.grainedebene.fr

Dirigeant

M. Philippe ANGÉNIEUX

Description

Produits fabriqués	Mobilier inventif et fonctionnel. Aménagement d'espace et agencement haut de gamme.
Compétences spécifiques	Créations originales de mobilier. Maîtrise de la fabrication dès la conception et jusqu'à la finition.
Normes / Certifications / Labels	Lauréat 2010 du Concours Trajectoire.
Zone géographique	France, Pays limitrophes.
Références	



Décor mural



Salle à manger Ébène et Loupe de Madrona blanche



Table hexagonale extensible



Meuble de séjour - laque et zinc poli



Table basse OCTO

PRESCRIPTEURS

Aménagement intérieur, menuisier, ébéniste



L'ATELIER 124

54 - MEURTHE-ET-MOSELLE

L'Atelier 124 est le fruit de la rencontre entre Lise Saillard, designer, et Thibault Périssé, ébéniste. Nous avons décidé de mettre en commun notre sensibilité artistique et nos compétences. Nous développons ainsi notre gamme de mobilier que nous personnalisons selon les souhaits des clients (dimensions, matériaux, finitions) et répondons également à des projets d'agencement sur mesure. Mélange de techniques traditionnelles et de procédés innovants, nos créations traduisent une volonté d'équilibre entre esprit design et savoir-faire artisanal.

Nous avons à cœur de donner une vraie valeur ajoutée à notre matière première : nous aimons travailler le bois dans un esprit minimaliste et contemporain, en utilisant la couleur comme révélateur de forme. Nous pensons nos projets pour qu'ils répondent à des besoins du quotidien.

Coordonnées

L'ATELIER 124
38, Avenue du XXème Corps
54000 NANCY

Tél. : 06 21 55 33 03
latelier124@outlook.com
www.latelier124.com

Dirigeants

M. Thibault PÉRISSE
Mme Lise SAILLARD

Produits fabriqués

Mobilier haut de gamme.

Compétences spécifiques

Design d'objet, design d'espace,
ébénisterie, menuiserie en sièges.

Normes / Certifications / Labels

Zone géographique

France.

Références

Premier prix régional Avenir Métiers d'Art
de l'INMA (2014).

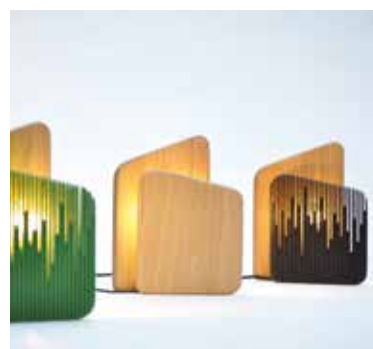

Lampes « Sunset »



Meuble TV-HiFi « Eklo »



Danse de salon - Tables basses



Table basse « Delta »



Lampe « Grue »

PRESCRIPTEURS

Aménagement intérieur, menuisier, ébéniste



MENUISERIE WUCHER

54 - MEURTHE-ET-MOSELLE

Forte de son savoir-faire reconnu depuis plus de 50 ans, la menuiserie Wucher allie aujourd'hui qualité artisanale et technologie industrielle. Notre équipe expérimentée propose une offre complète en menuiserie extérieure et intérieure, en bois massif et en panneaux composites. Cette offre concerne la conception dans notre bureau d'études, la fabrication en atelier et la pose par nos professionnels qualifiés.

Afin de vous fournir les solutions les plus adaptées dans un environnement normatif complexe, nos menuisiers suivent régulièrement des formations techniques et réglementaires. Nous intervenons pour les entreprises, les collectivités et les particuliers dans le Grand Est ainsi qu'en région parisienne et dans toute la France.

Coordonnées

MENUISERIE WUCHER
ZA du Plateau
54630 FLAVIGNY-SUR-MOSELLE

Tél. : 03 83 26 91 50
contact@wucher.fr
www.menuiserie-wucher.com

Dirigeant

Mme Laurence REBECK

Description

Produits fabriqués Agencement professionnel, aménagement de la maison, habillages muraux et plafonds, escaliers, portes et fenêtres, parquets, mobilier.

Compétences spécifiques Travail sur mesure. Conception personnalisée en 3D. Fabrication exclusive dans nos ateliers.

Normes / Certifications / Labels

Zone géographique Région Grand Est, région parisienne, France.

Références



Aménagement Loft - MySpacePlanner



AGENCE M - Marie Janiszewski



Cuisine



Habillage mural et plafonds

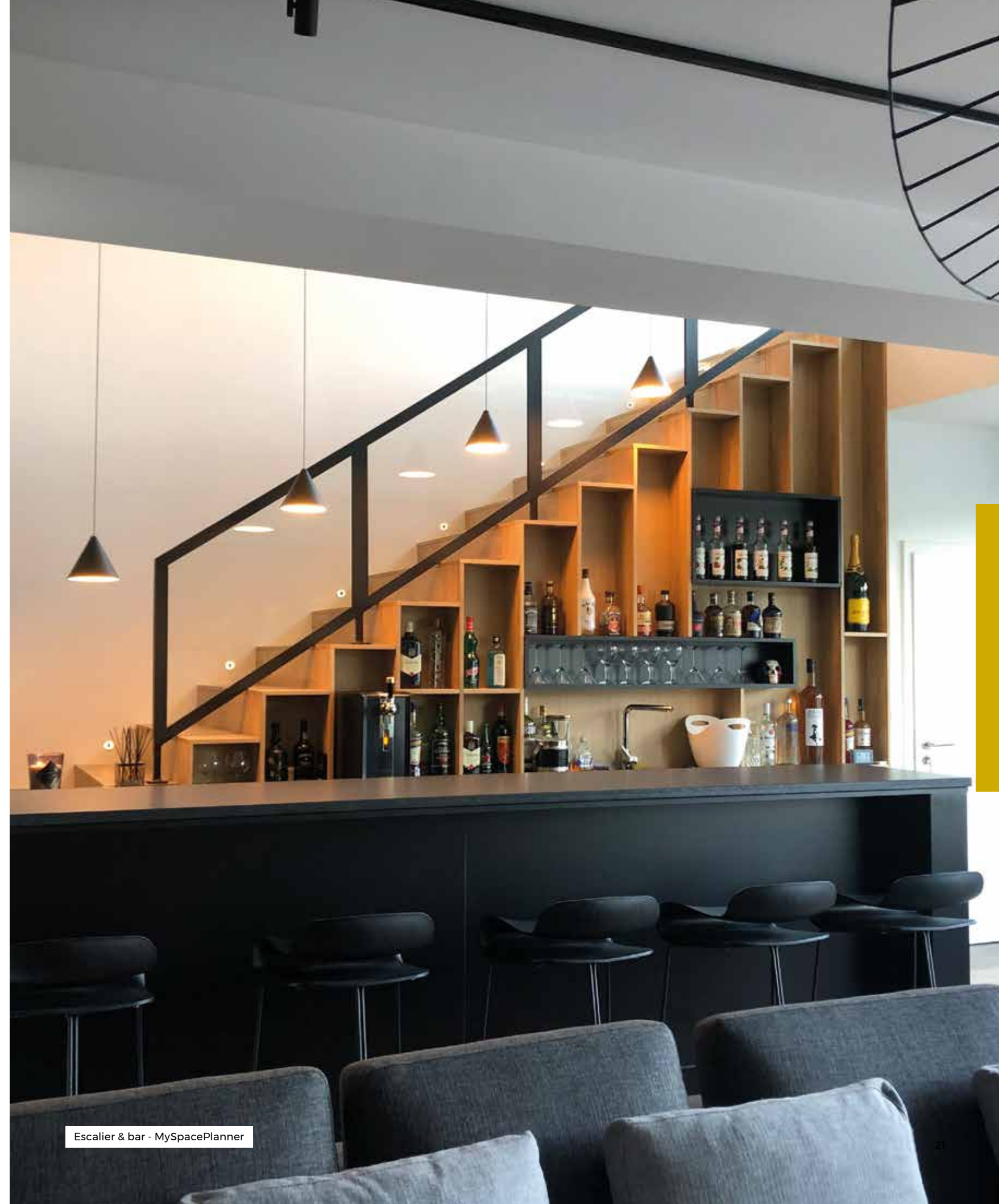

Escalier & bar - MySpacePlanner

PRESCRIPTEURS

Aménagement intérieur, menuisier, ébéniste

SACHA
TOGNOLLI

SACHA TOGNOLLI

54 - MEURTHE-ET-MOSELLE

Sacha Tognolli a ouvert son atelier d'ébénisterie d'art pour proposer sa propre gamme de mobilier et d'objets décoratifs mais travaille étroitement avec ses clients pour des projets sur-mesure.

Sa démarche créative, symbolisée par une recherche sur des assemblages ancestraux du Japon et d'Europe réalisés en résine transparente, allie respect à la tradition du métier et quête de la sublimation contemporaine, à l'instar de sa chaise Hironde. Spécialisé dans la conception et la fabrication de sièges, Sacha Tognolli conçoit et fabrique tout type de mobilier contemporain, ainsi que des projets d'aménagement de l'espace.

Coordonnées

SACHA TOGNOLLI
8, Rue Camille Claudel
54000 NANCY

Tél.: 06 85 64 16 79
sacha.tognolli@gmail.com
www.sachatognolli.com

Dirigeant

M. Sacha TOGNOLLI

Description

Produits fabriqués	Mobilier : sièges, tables, buffets et enfilades, bureaux et consoles... Objets : Miroirs, arts de la table, objets décoratifs... Agencement : Tout type d'espace privé ou public.
Compétences spécifiques	Mélange de matériaux tels que la résine, le bois, le cuir, le laiton...
Normes / Certifications / Labels	Lauréat de concours : Parcours Métiers d'Art de la région Grand Est, Création d'Ateliers d'Art de France, Rotary Club de Strasbourg.
Zone géographique	Grand Est, Île-de-France, Luxembourg, Suisse.
Références	



Pyrite, rangement vinyles



La Liffoloise, sculpture



Rambarde transformée en bureau



Union, casse-tête en bois et pâte de verre



Hironde

PRESCRIPTEURS

Aménagement intérieur, menuisier, ébéniste



JEREMY COLLIN ÉBÉNISTE

57 - MOSELLE

Jeremy Collin tisse des liens avec les matières qu'il affectionne et utilise pour préserver ou concevoir le mobilier avec toujours plus de qualité. L'atelier développe et conçoit des produits innovants, qui s'adaptent à notre quotidien et rend accessible la technologie et l'autoconsommation dans le mobilier d'aujourd'hui.

Spécialisé dans la création de mobilier en Corian Métal et Bois, il propose également de la restauration de meubles et d'objets anciens ainsi que la réalisation d'agencement intérieur sur-mesure pour particuliers et professionnels.

Coordonnées

JEREMY COLLIN ÉBÉNISTE
Rue de l'Aérogare, D5
57155 MARLY

Tél. : 06 48 76 20 97
contact@jeremycollin.fr
www.jeremycollin.fr

Dirigeant

M. Jérémy COLLIN

Description

Produits fabriqués	Mobilier meublant : Tables, consoles, enfilades, bibliothèques... Agencement : Cuisines, salles de bain, escaliers, brises vues / claustras, bars...
Compétences spécifiques	Mélange de résine de synthèse Corian®, Métal & Bois et composites.
Normes / Certifications / Labels	
Zone géographique	Grand Est, Luxembourg, Paris.
Références	Bar Club - Le Channel (Metz), Bar Club - Le Paddock (Amnéville), Toon Studio - Disneyland Paris, Restaurant Yumity (France), Le Comptoir à Viande (Thionville), Hôtel Frankenburg (La Vancelle), Bagatelle X-Knopes concept store (Luxembourg)



Loft - Meuble-Escalier



Meuble TV dissimulé



Plan de travail massif



Salle de bain Corian®



Aménagement salle de bain complet - © XXI LOUIS



SCHWITZER FRÈRES

57 - MOSELLE

Entreprise de père en fils depuis 1920, artisans ébénistes, SCHWITZER FRÈRES maîtrise les savoir-faire suivants :

- Conception et réalisation de boiserie de style.
- Conception et réalisation de mur filant à plat, intégration porte et placard (FILOMUR).
- Dressing sur mesure, spécialité porte coplanaire.
- Porte intérieure, charnières cachées, serrure magnétique.
- Porte en verre, serrure cachée, charnières minimalistes.
- Cuisine design, façade laquée ou stratifiée, anti-traces de doigt.
- Meuble de style.

Coordonnées

SCHWITZER FRÈRES
85 Bis, Chemin de bust
57370 METTING

Tél. : 03 87 08 03 55
schwitzer@wanadoo.fr
www.schwitzer-freres.fr

Dirigeant

Mme Esther SCHWITZER

Description

Produits fabriqués	Boiserie, portes intérieures, meubles.
Compétences spécifiques	Mur et porte coplanaire.
Normes / Certifications / Labels	
Zone géographique	France, Luxembourg, Allemagne, Angleterre, Suisse.
Références	Auberge de la forêt Abreschviller, Restaurant Soldat de l'An II à Phalsbourg, Restaurant 3 fleurs à Illkirch-Craffenstaden, Hôtel particulier à Londres.



Mur coplanaire - porte charnière - placard porte touch lache



Porte charnières cachées serrures magnétiques



Porte toute hauteur mur filant



Porte placard entrée - mur à plat

PRESCRIPTEURS

Aménagement intérieur, menuisier, ébéniste

 **GENTLEMEN DESIGNERS**

67 - BAS-RHIN

Gentlemen Designers est une société créée en 2012 qui est située à une quinzaine de minutes de Strasbourg.

Au départ l'activité était basée sur la restauration de mobilier vintage; faire du neuf avec du vieux ! Au fur et à mesure de la demande, l'entreprise a su s'adapter et évoluer en se lançant dans la fabrication de mobilier sur-mesure. Afin de combiner les deux premières activités, elle réalise des projets de décoration et d'architecture d'intérieur.

Coordonnées

GENTLEMEN DESIGNERS
2, Route de Kirchheim
67520 ODRATZHEIM

Tél. : 06 88 38 59 57
info@gentlemendesigners.fr
www.gentlemen-designers.fr

Dirigeant

M. Julien CHOPARD

Description

Produits fabriqués Rangements, tables, assises, bureaux et pièces détachées.

Compétences spécifiques Restauration et relooking, Meuble chinés : industriel, vintage, scandinave, design..., Agencement et création de meubles sur-mesure, Décoration végétale, Design global pour les professionnels, Décoration et architecture d'intérieur. Démarche éco-responsable, fabrication 100% française.

Normes / Certifications / Labels

Zone géographique France, Belgique, Luxembourg, Suisse, Allemagne.

Références



Long buffet



Étagère murale modulable



Enfilade scandinave en teck



Aménagement d'une entrée



Table basse sur-mesure

PRESCRIPTEURS

Aménagement intérieur, menuisier, ébéniste



67 - BAS-RHIN

Acteur français de la fabrication d'agencement sur-mesure, IN-IPSO conçoit et distribue des solutions d'agencement innovantes en véritable sur-mesure.

Du séjour au dressing, en passant par le bureau, l'entrée ou la chambre... ou pour réaliser vos aménagements et portes coulissantes entièrement personnalisées, IN-IPSO trouvera la réponse à toutes les envies et problématiques d'agencement. Linéaires, solutions d'angles, mansardes - les solutions IN-IPSO s'adaptent à toutes les configurations et à tous les styles d'espaces.

Des concepts dédiés à l'habitation à ceux réservés à l'agencement d'espaces professionnels, chaque projet est fabriqué à la demande. IN-IPSO propose le plus grand choix parmi les matériaux du marché : mélaminé, stratifié, verre, placage bois, laque, matériaux décoratifs.

Avec de nombreux contrôles à chaque étape de conception et de fabrication, un service client performant et un service logistique intégré, notre objectif prioritaire est la satisfaction de nos clients.

Coordonnées

IN-IPSO
Zone artisanale Sud
7, Route de la Petite Pierre
67320 DRULINGEN

Tél. : 03 88 00 17 77
info@in-ipso.com
www.in-ipso.com

Dirigeant

M. Pierre BURRY

Description

Produits fabriqués Agencement et portes coulissantes sur-mesure, dressings, placards, bibliothèques.

Compétences spécifiques Fabrication française, produits sur-mesure.

Normes / Certifications / Labels

Zone géographique France, Europe.

Références



Portes coulissantes en verre à cadre aluminium



Bureau suspendu et verrière d'angle fixe



Placard coulissant sous pente fixe



Dressing en U



Bibliothèque et tables basses

PRESCRIPTEURS

Aménagement intérieur, menuisier, ébéniste



MEUBLES 3 FONTAINES

67 - BAS-RHIN

L'ébénisterie Meubles 3 Fontaines, BEUTELSTETTER & Fils, réalise de père en fils depuis 1931 des meubles ainsi que des copies d'ensemble renaissance. La société est dirigée par M. Jean-Luc BEUTELSTETTER, Maître ébéniste et maître sculpteur sur bois ainsi que par son frère et associé, Laurent BEUTELSTETTER, ingénieur. Aujourd'hui, l'entreprise emploie une dizaine de personnes formées dans ses propres ateliers, dans un esprit de cohésion.

L'ébénisterie Meubles 3 Fontaines a su évoluer avec son temps et est maintenant une enseigne locale reconnue. Elle a optimisé son atelier en mettant en place des outils innovants tels que le centre usinage Homag qui permet de gérer les agencements ou dressings mélaminés, également équipé de cabines de finition Weimann afin d'effectuer tout type de laque. Un bureau d'études s'occupe de l'étude des plans à valider avant le début de la fabrication conçu sur logiciel TopSolidWood. Ainsi, tous les projets sont suivis de A à Z.

Coordonnées

MEUBLES 3 FONTAINES
33, Route de Paris
67117 ITTENHEIM

Tél. : 03 88 69 02 03
meubles3fontaines@orange.fr
www.meubles3fontaines.com

Dirigeant

M. Jean-Luc BEUTELSTETTER

Description

Produits fabriqués	Meubles, salons, cuisines, agencements, literies, dressings, canapés, chaises.
Compétences spécifiques	Maître artisan, Maître ébéniste, CAP, BTM.
Normes / Certifications / Labels	CSIB.
Zone géographique	Paris, France, Luxembourg, Allemagne, Suisse.
Références	Groupe Lazard - Hotel Hirsch Baden-Baden - Hotel Palmenwald **** Freudstadt - Promoteur 3B immobilier - Vinci Immobilier - Boutique place Vendôme - Duty free Aéroport - Appartement et boutique de Luxe à Paris - Divers restaurants - bars Strasbourgeois : La Grappa, Ville de Bâle, Cuiller à pot, Zuem Ysehuet, La Salamandre, Le Bunny's Bar, Le QG.



Hôtel Baden-Baden Restaurant



Cuisine moderne standard et sur-mesure



Cuisine particulier
mélaminé - laqué - massif



Îlot central



Agencement pour particulier
ou professionnel - Projet TROCADERO



Hôtel Paris - Salle petit déjeuner

PRESCRIPTEURS

Aménagement intérieur, menuisier, ébéniste



REINHARDT

67 - BAS-RHIN

Créée en 1898, l'ébénisterie Reinhardt a débuté par la fabrication de meubles massifs (tables, lits, salles à manger, chambres à coucher, plafonds, boiseries...). A la fin des années 90, l'entreprise s'est adaptée à son époque : sous la demande grandissante de nos clients en matière d'agencement, nous avons développé dans ce domaine une gamme complète de services qui nous permettent de répondre efficacement à toutes vos demandes.

Forte de ses 30 collaborateurs et de son bureau d'études, sous l'impulsion d'architectes et de designers, nous réalisons chaque année de nombreuses opérations à l'International. Nous avons des projets en cours à Dubaï, en Chine et à Moscou.

Coordonnées

REINHARDT
1, Rue du Wittholz
67340 INGWILLER

Tél. : 07 71 26 33 23
b.waltz@reinhardt.fr
www.reinhardt.fr

Dirigeant

M. Brice WALTZ

Description

Produits fabriqués	Ébénisterie, agencements et matériaux associés.
Compétences spécifiques	Travail du bois massif, des panneaux, du placage, des laques et alliance des différents matériaux bois/verre/métal.
Normes / Certifications / Labels	Label Alsace Excellence.
Zone géographique	International.
Références	Mauboussin, Lenôtre, Eric Bompard, Barclays, Le Parc des Princes...



Appartement particulier rue Soufflot



Hôtel Autograph collection, by Marriott à Reims



Appartement particulier à Paris



Centre Européen du Judaïsme à Paris



Caféteria d'entreprise à Paris

PRESCRIPTEURS

Aménagement intérieur, menuisier, ébéniste



L'ATELIER DES MÉNÉTRIERS

68 - HAUT-RHIN

Artisans menuisiers depuis 10 ans, l'Atelier des Ménétriers donne vie aux projets d'agencements les plus prestigieux et remarquables, que ce soit de particuliers ou de professionnels exigeants, en Alsace.

Installés à Bergheim dans le Haut-Rhin, ils conçoivent, fabriquent et installent des solutions de menuiserie et d'agencement sur-mesure pour chaque projet de rénovation et de construction.

Coordonnées

L'ATELIER DES MÉNÉTRIERS
9, Zone du Muehlbach
68750 BERGHEIM

Tél. : 03 89 47 74 90
contact@atelier-des-menetriers.fr
www.atelier-des-menetriers.fr

Dirigeant

M. Arnaud SCHMITT

Description

Produits fabriqués Agencement d'intérieur (dressing, cuisine, mobilier sur mesure) pour l'habitat, le commerce et l'hôtellerie.

Compétences spécifiques Agencement sur-mesure.

Normes / Certifications / Labels

Zone géographique France.

Références L'Auberge de l'Ill et l'Hôtel des Berges à Illhaeusern, Hôtel le Clos Saint-Vincent à Ribeauvillé, Hôtels IBIS à Colmar, Hôtel Vaillant à Sélestat, Magasin Walker à Colmar, Caveau de dégustation Huttard à Zellenberg.



Cuisine



Commerce



Dressing



Caveau de dégustation

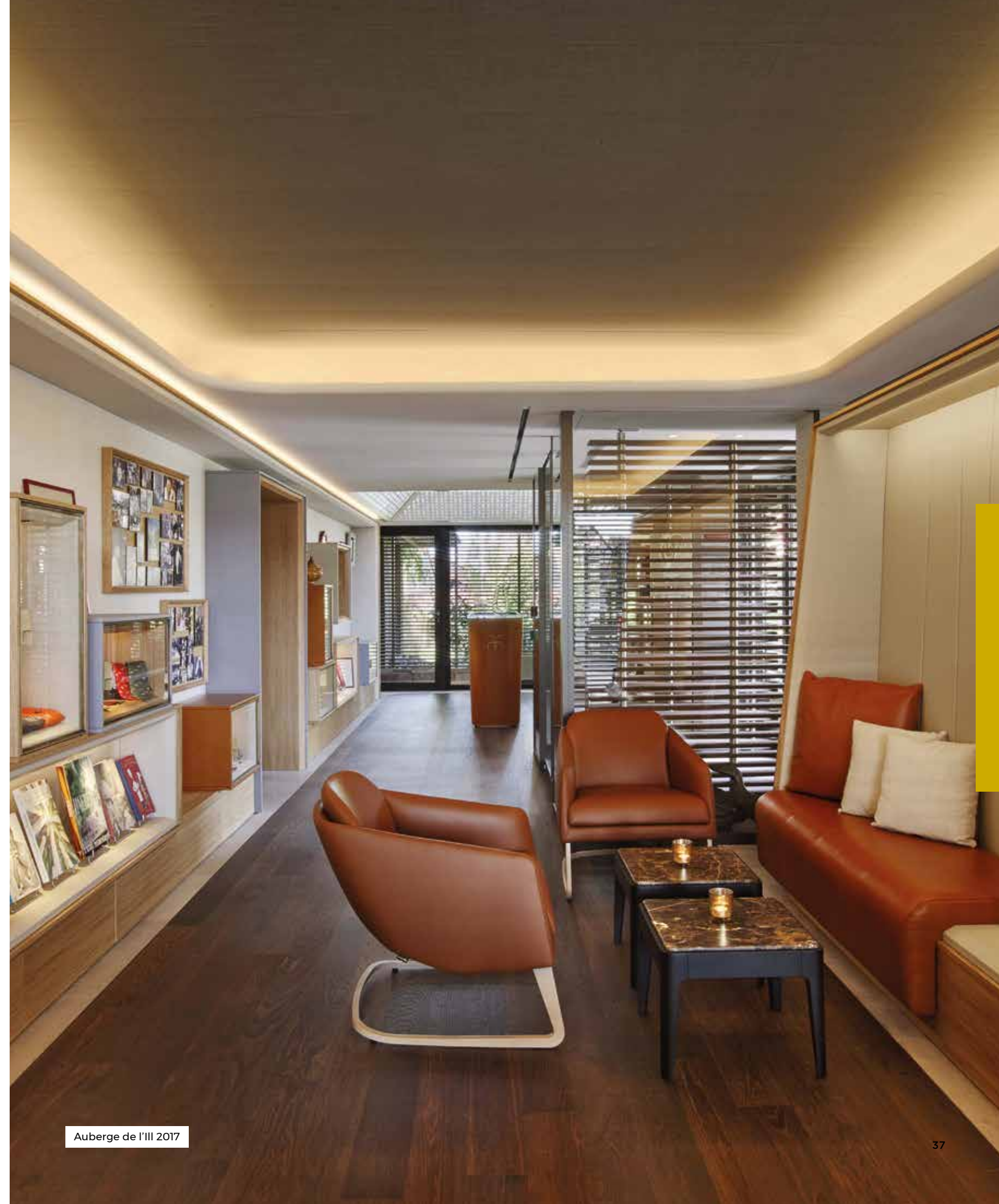

Auberge de l'Ill 2017

PRESCRIPTEURS

Aménagement intérieur, menuisier, ébéniste



MENUISERIE BITSCH

68 - HAUT-RHIN

La menuiserie Bitsch, entreprise familiale dont le savoir-faire se transmet depuis 6 générations, est spécialisée aussi bien dans la menuiserie intérieure que dans l'agencement sur mesure.

Une équipe soudée d'une vingtaine de techniciens bois, menuisiers, ébénistes et agenceurs passionnés par leur métier est capable d'assurer la conception, la fabrication, la finition et la pose de tous types d'ouvrages en bois massif, panneaux ou autres matériaux spéciaux tant à destination des particuliers, que des professionnels et des collectivités.

La menuiserie Bitsch c'est aussi une entreprise innovante, engagée dans le développement durable, qui compte sur un bureau d'études compétent mais aussi des moyens de production à la pointe de la technologie, combinés à un atelier et des entrepôts qui s'étendent sur plus de 3000 m².

L'entreprise dispose également d'un service commercial à l'écoute du client, ainsi que d'un showroom.

Coordonnées

MENUISERIE BITSCH
9, Rue Basse
68520 BURNHAUPT-LE-HAUT

Tél. : 03 89 48 79 17
contact@bitsch-sas.fr
www.menuiserie-bitsch.fr

Dirigeant

M. Thierry BITSCH

Description

Produits fabriqués Agencement, aménagements commerciaux et d'hôtellerie, menuiserie intérieure, escaliers.

Compétences spécifiques Usinage 5 axes, ouvrages cintrés, rénovation du patrimoine, sous-traitance.

Normes / Certifications / Labels Qualibat, Eco Artisan, Usine du futur.

Zone géographique Nord-Est de la France, Suisse, Allemagne.

Références Learning Center Mulhouse, MJC Altkirch, Fondation St Jean Mulhouse, Hôtel Restaurant la Couronne Ensisheim et Art'Rhena Vogelgrun.

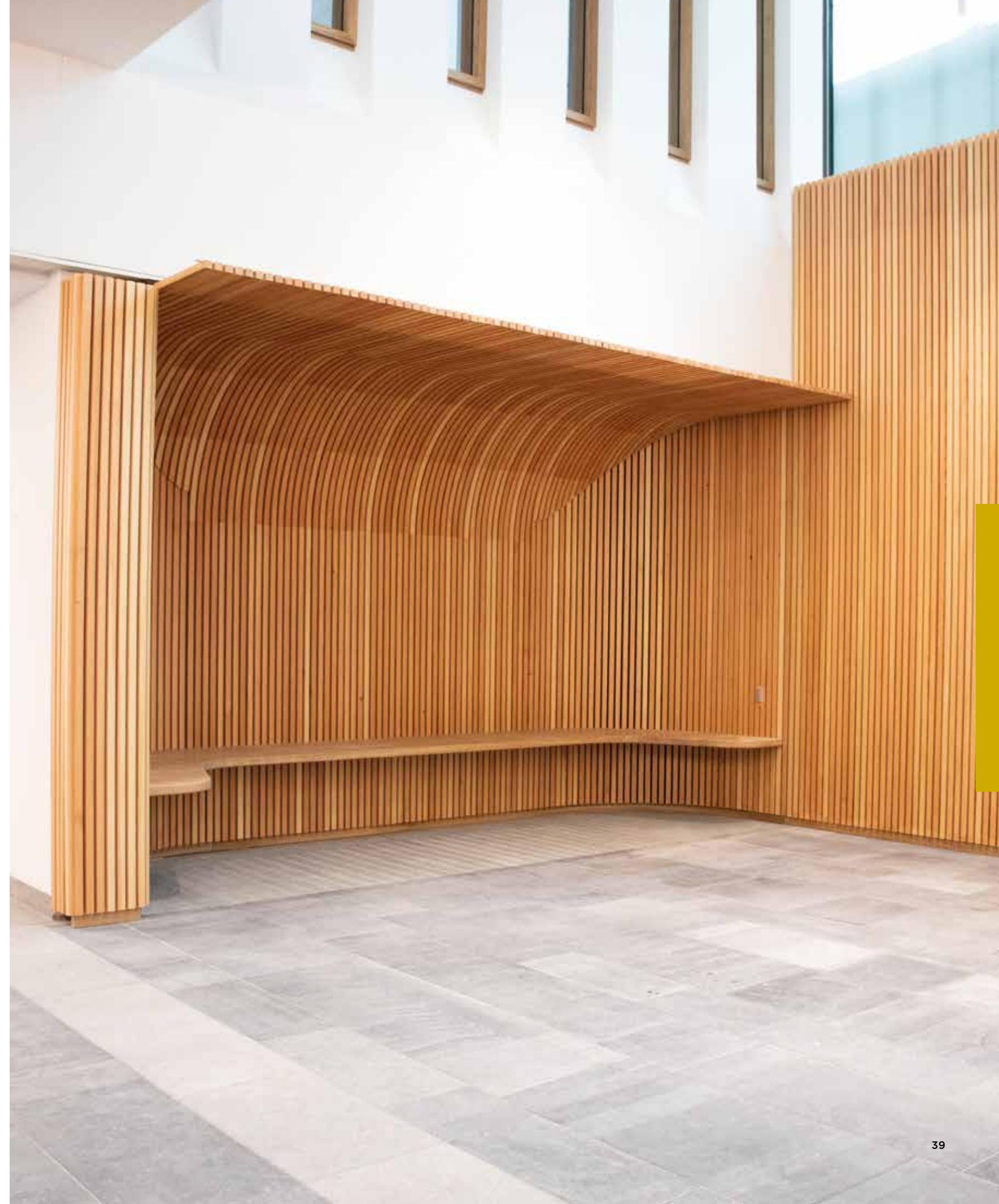

PRESCRIPTEURS

Aménagement intérieur, menuisier, ébéniste



ROELLY - BENTZINGER

68 - HAUT-RHIN

Issue de la fusion de deux entreprises réputées dans la Vallée de Kaysersberg et dans le Bassin de Colmar, la menuiserie Roelly-Bentzinger répond aux besoins les plus variés, grâce à son expertise, de la menuiserie technique à l'agencement sur mesure haut de gamme.

Nos domaines de compétences de conseil, fabrication et pose :

- Menuiseries et équipements techniques liés à l'utilisation d'un bâtiment en répondant aux problématiques techniques, architecturales et esthétiques.
- Menuiseries réalisées dans le cadre de bâtiments classés (monuments historiques, patrimoine bâti).
- Agencements privés pour personnaliser l'espace de vie (bibliothèques, cuisines, dressings, salle de bains...).
- Agencements professionnels sur mesure (bureaux, chambres d'hôtels, restaurants, comptoirs d'accueil, magasins...).

Nous réalisons également des ouvrages spécifiques pour le compte d'autres entreprises en sous-traitance tels que des usinages sur commande numérique et des pièces de menuiserie complexes.

Coordonnées

ROELLY - BENTZINGER
1A, Rue de l'Industrie
68126 BENNWIHR

Tél. : 03 89 29 10 69
contact@roelly-bentzinger.fr
www.roelly-bentzinger.fr

Dirigeants

M. Jean-Jacques BENTZINGER
M. Jean-François ROELLY

Description

Produits fabriqués Portes d'entrée, bloc portes et portes, châssis vitrés, agencement, rangement, bureau, cuisine, menuiserie et monuments historiques.

Compétences spécifiques

Normes / Certifications / Labels QUALIBAT Menuiserie technique et agencement, patrimoine bâti, RGE.

Zone géographique Alsace.

Références Cathédrale de Strasbourg, Musée Régence (Ensisheim), Cattin Frères (viticulteur, Vœgtlinshoffen), Hostellerie du Parc (St Hippolyte), Hôtel le Klé (Kaysersberg), Groupe scolaire (Lutterbach), Chapelle rédemptoriste (Paris), Musée Albert Schweitzer (Gunsbach), Zunftstube Der Ackerleute (bâtiment classé à Colmar), restaurant Pavillon Gourmand (Eguisheim), stand Schneider Emballage.

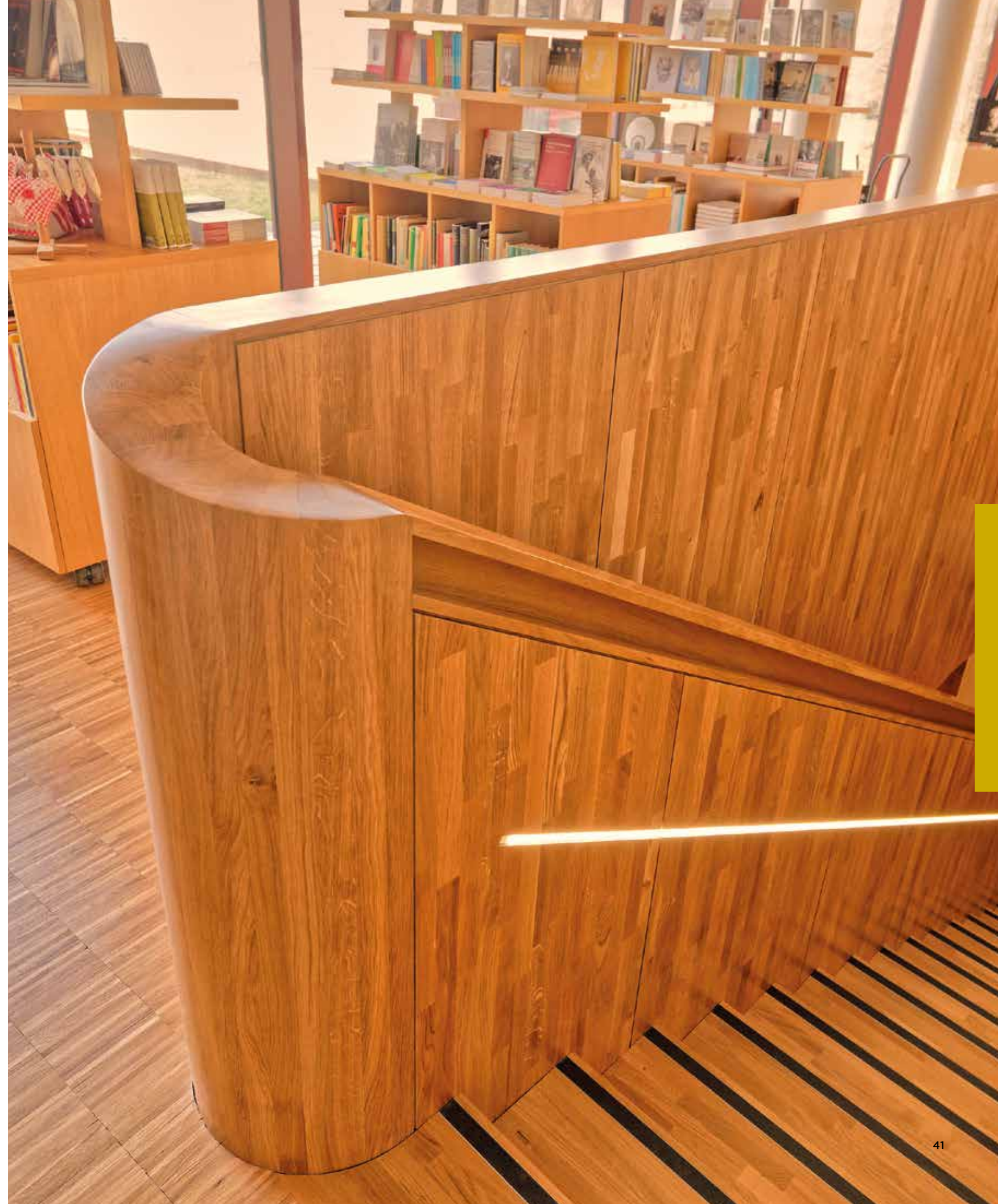

PRESCRIPTEURS

Aménagement intérieur, menuisier, ébéniste



ALLIANCE MANUFACTURES DE FRANCE

88 - VOSGES

Alliance Manufactures de France est une société destinée à la commercialisation et à la coordination de fabrication de produits liés à l'aménagement intérieur pour des clients éditeurs de mobiliers, architectes d'intérieur et promoteurs immobiliers.

Notre organisation est fondée sur un travail en mode projet visant à s'appuyer sur des fabricants du Grand Est pour répondre aux projets de clients exigeants reconnus dans les univers du luxe, de la décoration haut de gamme et de la construction.

Notre vocation : identifier les fabricants adaptés aux demandes clients, être à l'écoute des donneurs d'ordre et faciliter la réalisation des projets tant du point de vue des fabricants que des clients en devenant l'interlocuteur coordonnateur.

Coordonnées

ALLIANCE MANUFACTURES DE FRANCE
28, Rue des Clous
88350 PARGNY-SOUS-MUREAU

Tél. : 06 81 71 76 86
adeline.norroy@alliancemanufacturesdefrance.fr
www.alliancemanufacturesdefrance.com

Dirigeant

M. Dominique WEBER

Description

Produits fabriqués

Aménagement, arts de la table et culinaire, cuisine et salle de bain, décoration, literie, meuble meublant, mobilier de bureau, siège, textile d'ameublement.

Compétences spécifiques

Suivi des besoins clients en prenant en considération les contraintes de fabrication.

Normes / Certifications / Labels

Zone géographique

France, Suisse, Europe, Afrique.

Références

Une dizaine de clients confidentiels ne pouvant être cités.



Tiny House, jeu pour enfant.



Mini bar et dressing
Hôtel Movenpick Abidjan



Inserts de tiroirs - Jet privés



Revendeur exclusif des ustensiles
De Buyer pour les CSE



Des cuisines et meubles de salle de bains fonctionnels et qualitatifs à prix compétitifs pour la promotion immobilière



Cuisines fonctionnelles livrées en 11 jours

PRESCRIPTEURS

Aménagement intérieur, menuisier, ébéniste



DAILLOT INTERNATIONAL

88 - VOSGES

Situé au cœur des montagnes vosgiennes, DAILLOT conçoit et fabrique l'ensemble du mobilier intérieur pour crèches. Fruit d'une démarche éco-citoyenne, DAILLOT privilégie depuis sa création en 1975 des valeurs écologiques, sociétales et a appliqué une approche ergonomique pour l'ensemble de ses produits.

Depuis plus de 40 ans, DAILLOT fabrique en France son mobilier pour enfants et propose chaque année des évolutions de gamme pour s'adapter au mieux aux besoins des enfants et des personnels de la petite enfance. Avec l'acquisition récente de nouvelles machines à commande numérique, DAILLOT se diversifie et propose du mobilier sur mesure pour réaliser des agencements. Le design évolue avec toujours le souci de la qualité et de l'ergonomie des produits. DAILLOT propose des gammes de produits résolument modernes et pratiques, ludiques et colorées, modulables et évolutives. Du repos au développement psychomoteur, à l'assise en passant par l'éveil et l'apprentissage, les produits DAILLOT accompagnent le développement des enfants.

Coordonnées

DAILLOT INTERNATIONAL
13, Honville
88520 BAN DE LAVELINE

Tél. : 03 29 51 77 48
courriel@daillot.com
www.daillot.com

Dirigeant

M. Michel REGIN

Description

Produits fabriqués	Mobilier petite enfance, mobilier de collectivité, aménagement de lieux d'accueil, mobilier meublant.
Compétences spécifiques	Bureau d'études / Fabrication / Partenariat pour produits métalliques et mousse revêtue. Travail tout type de bois. Sur mesure.
Normes / Certifications / Labels	PEFC.
Zone géographique	France, Belgique, Suisse, Allemagne, Maroc.
Références	Mobilier petite enfance pour de nombreuses villes et collectivités, dont Paris. Aménagement d'une vingtaine de gares, dont la gare de Lyon à Paris.



Aménagement crèche sur mesure (2)



Mobilier fixe pour collectivités



Chaise Ergo



Aménagement gare



Aménagement crèche sur mesure

PRESCRIPTEURS

Aménagement intérieur, menuisier, ébéniste



EBENE MEUBLES HÔTELS

88 - VOSGES

Création et fabrication de tous mobiliers, sièges et agencements pour l'Hôtellerie et les Résidences Séniors :

- meubles, décors et sièges créés, fabriqués, teints et garnis sur site à Bulgnéville,
- toutes fabrications spéciales et sur mesures,
- superbe showroom réservé aux professionnels sur rendez-vous,
- fabrication française « 100 % Made in Vosges »,
- mobiliers livrés avec une garantie totale de 5 ans,
- tissus avec confection (atelier de tapisserie intégré), rideaux, plaids, luminaires et tous accessoires,
- aménagements « Clé en main » par nos spécialistes,
- Créateur du LODGE « Meubles-Hôtels » et d'un concept d'hôtel innovant et entièrement aménagé "Clé en Main".

Coordonnées

EBENE MEUBLES HOTELS
Zone d'Activité du Moulin
88140 BULGNÉVILLE

Tél. : 06 59 68 12 17
03 29 09 81 59
contact@meubles-hotels.com
www.meubles-hotels.com

Dirigeant

M. CLAVIER

Description

Produits fabriqués Mobiliers et sièges pour l'Hôtellerie et Résidences Séniors.

Compétences spécifiques Fabrication à 100 % dans notre usine des Vosges, ébénisterie et savoir-faire.

Normes / Certifications / Labels 1er prix lauréat catégorie Design Innov 18 au salon EquipHotel Paris.

Zone géographique France, Guadeloupe, Belgique, Luxembourg, Suisse, Algérie, Europe, Afrique, Océanie.

Références Plus de 100 références et réalisations sur notre site internet www.meubles-hotels.com
Dernière réalisation : extension rénovation de l'hôtel Campanile à Epinal.



Nouvelle Suite Château du Lac, présentée au Salon Meetings de Cannes en novembre 2021

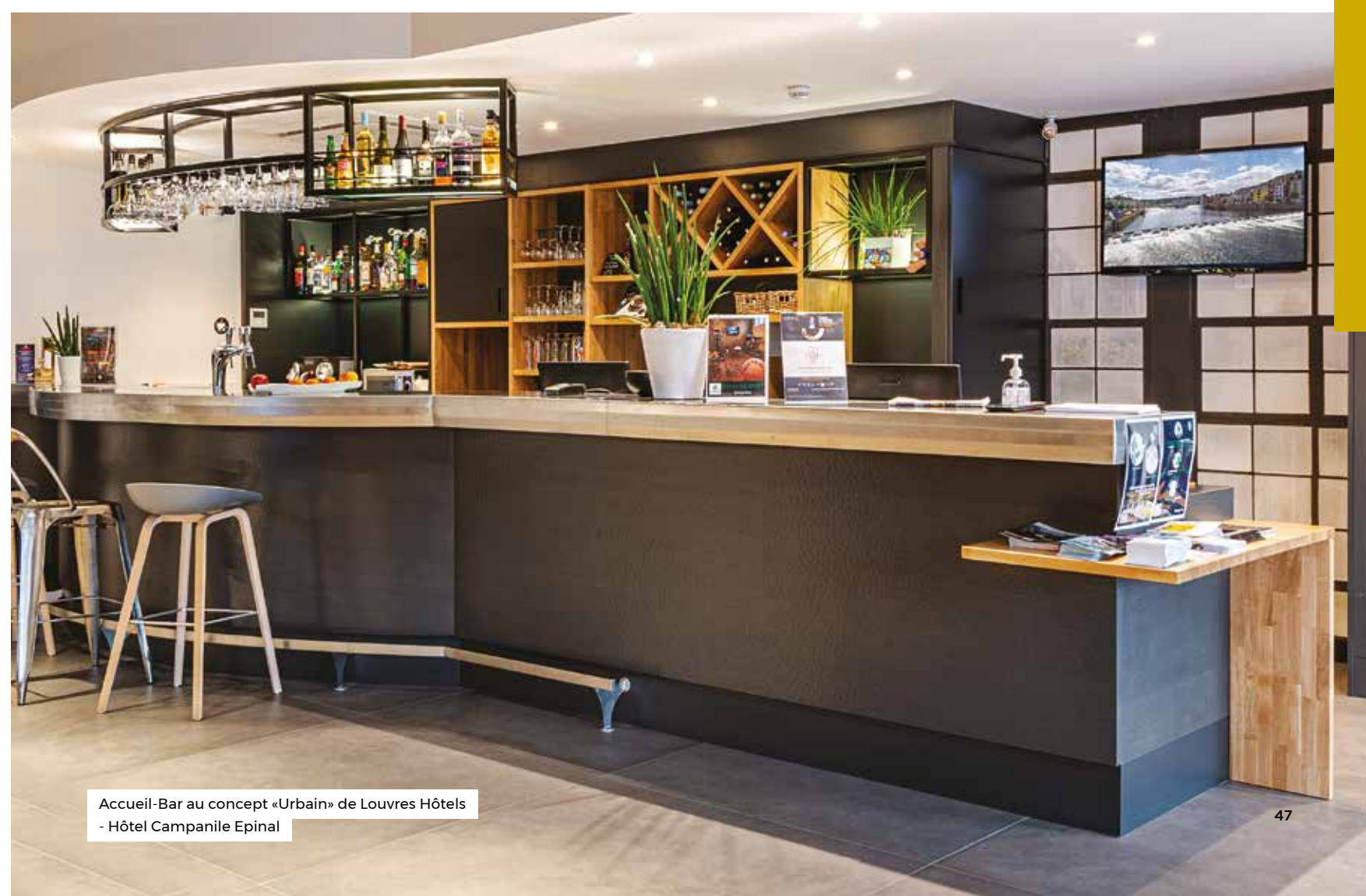

Accueil-Bar au concept «Urbain» de Louvres Hôtels - Hôtel Campanile Epinal



Hôtel Campanile Epinal



Les Lodges - Lauréat Catégorie Design Innov 18



Les Lodges

PRESCRIPTEURS

Aménagement intérieur, menuisier, ébéniste



LE BOIS A CŒUR

88 - VOSGES

La menuiserie Le Bois à Cœur est spécialisée dans l'agencement de caractère, en grande partie à partir de bois anciens, brossés et patinés. Nous utilisons essentiellement des bois locaux sélectionnés par nos soins.

Les projets des particuliers, des professionnels de l'hôtellerie, de la restauration ou des commerçants sont conçus, fabriqués et posés par notre équipe en constante relation avec le client : chaque réalisation est unique.

Nous travaillons en collaboration avec les entreprises en circuit court pour le bois, les métaux, le cuir et le verre.

Coordonnées

LE BOIS A COEUR
2, Rue de la Petite Fosse
88640 GRANGES-AUMONTZEY

Showroom :
ZA de Genazeville,
19, Quai de Vologne
88640 GRANGES-AUMONTZEY

Tél.: 03 29 50 09 70
contact@leboisacoeur.fr
www.leboisacoeur.fr

Dirigeant

M. Daniel COLIN

Description

Produits fabriqués Agencements et menuiseries intérieures.

Compétences spécifiques Agencement de commerces et d'hôtels.

Normes / Certifications / Labels

Zone géographique Grand Est.

Références Hôtel Interlaken Xonrupt-Longemer, Hôtel le Collet Xonrupt-Longemer, Hôtel le Haut Jardin Rehaupal, Hôtel des Bains Gérardmer, Restaurant le M Gérardmer, Bar La Ruelle Gérardmer - 1er prix 2020 rénovation d'une ferme Fibois.

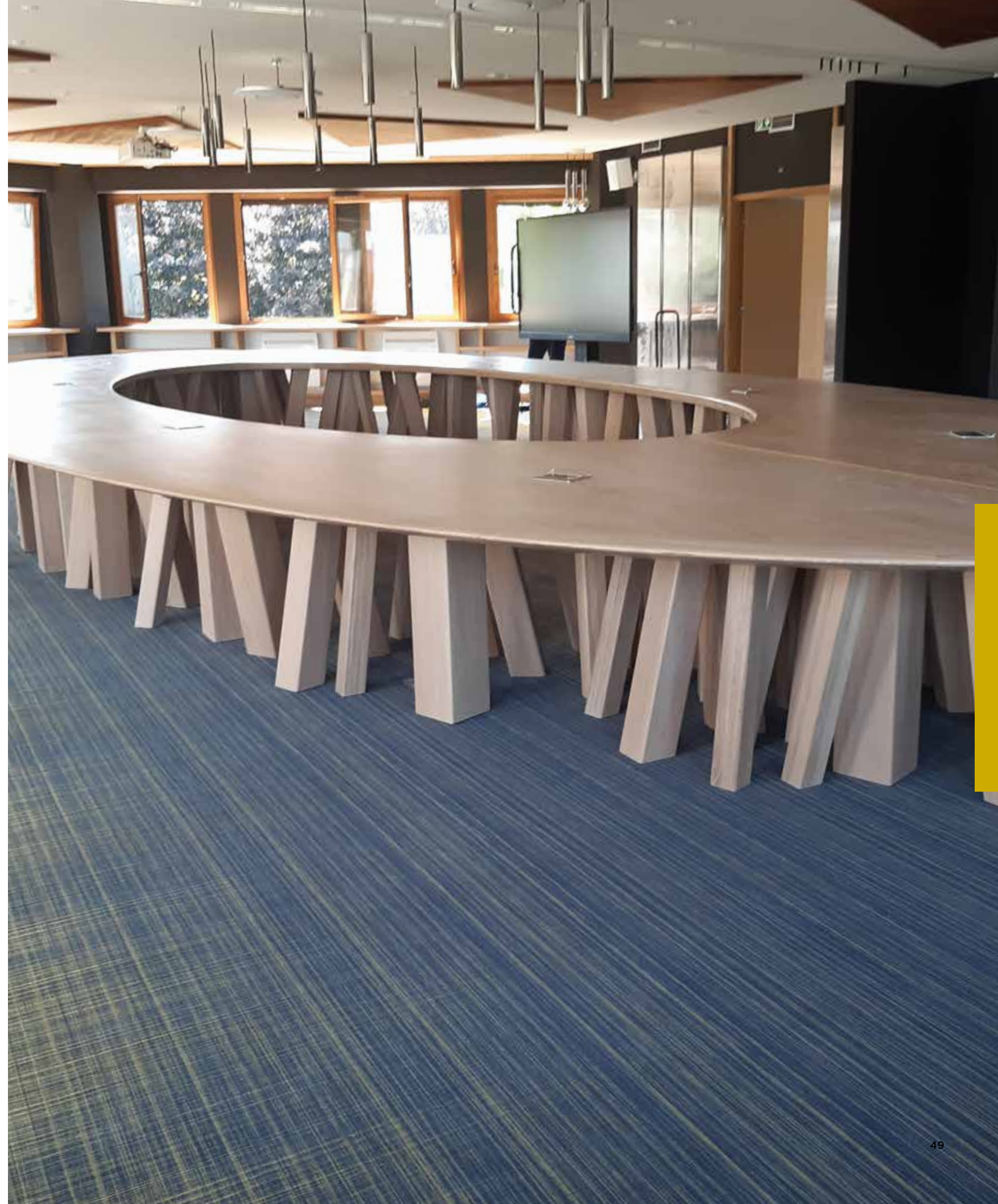

PRESCRIPTEURS

Aménagement intérieur, menuisier, ébéniste



MANUFACTURE ADAM

88 - VOSGES

MANUFACTURE ADAM est une entreprise familiale créée en 1946. Ses équipements industriels et son savoir-faire artisanal lui permettent d'élargir son offre et sa capacité de production, en matière d'aménagement de lieux publics et privés. La maîtrise de toutes les compétences techniques lui permet d'assurer un service complet allant du conseil à l'étude, de la réalisation à l'installation des projets, afin de répondre aux attentes de ses clients, qu'ils soient professionnels ou particuliers.

La MANUFACTURE ADAM propose également une large palette de finitions, réalisées en interne, qu'il s'agisse de finitions traditionnelles, laquées, huilées comme de grands brillants. Son équipe de poseurs expérimentés se charge de l'installation des réalisations, ce qui rassure les clients. L'excellente réputation de l'entreprise est fondée sur ses capacités d'écoute et d'adaptation, sa disponibilité, sa souplesse, sa force de proposition et le sérieux de son savoir-faire.

Coordonnées

MANUFACTURE ADAM
Route de Pompierre
88300 NEUFCHÂTEAU

Tél. : 03 29 94 32 15
direction@manufactureadam.com
www.manufactureadam.com

Dirigeants

Mme Stéphanie ADAM
M. François Régis ADAM

Description

Produits fabriqués

Aménagements et agencements sur-mesure de lieux publics et privés. Agencements de salles de réunions, d'auditoriums, de salles de conférences, agencements pour l'hôtellerie-restauration, banques, mobilier liturgique et pour les particuliers.

Compétences spécifiques

Étude de la réalisation, finition et installation de mobiliers et d'agencements, un service complet. Bureau d'études chargé d'étudier et concevoir les projets.

Normes / Certifications / Labels

Zone géographique

France, Suisse, Allemagne, Belgique, Luxembourg.

Références

Restaurant la Cave Drouot Paris, Hôtel restaurant les Caudalies à Arbois, Hôtel Le Bailli de Suffren à Rayol, Epicerie Oscar Select, Eklo Hotels Lille, décorateurs et architectes.



Boiseries et mobiliers sur-mesure



Office du Tourisme



Agencement boutique



Mobilier hôtellerie



Bibliothèque sur-mesure



Cuisine sur-mesure

PRESCRIPTEURS

Aménagement intérieur, menuisier, ébéniste

POLYSTYLES POLYSTYLES VOSGES AGENCEMENT

88 - VOSGES

Polystyles Vosges Agencement s'est développée initialement en proposant des solutions d'agencement pour les métiers de bouche. Aujourd'hui, Polystyles Vosges Agencement décline également ses savoir-faire pour les professionnels dans des secteurs tels que la restauration, l'hôtellerie, l'agencement de points de vente et le médical.

Coordonnées

POLYSTYLES VOSGES
AGENCEMENT
643, Route de Saint-Dié
88100 NAYEMONT-LES-FOSSES

Tél. : 03 29 57 35 54
bonjour@polystyles.fr
www.polystyles.fr

Dirigeant

M. Michel REGIN

Description

Produits fabriqués

Agencement.

Compétences spécifiques

Travail du bois massif, maîtrise des armoires réfrigérées.

Normes / Certifications / Labels

Zone géographique

France, Benelux, Suisse.

Références

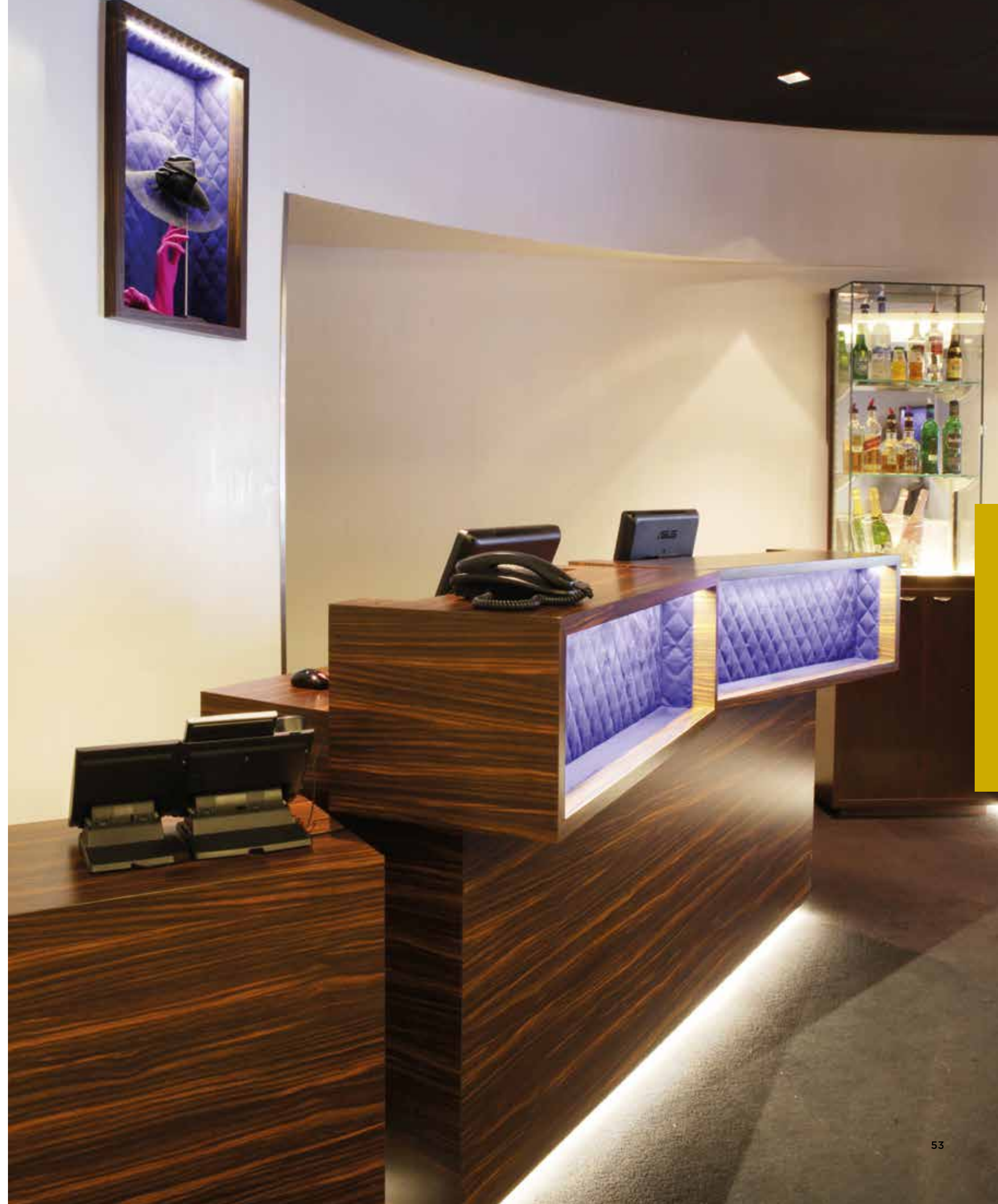

PRESCRIPTEURS

Aménagement intérieur, menuisier, ébéniste



S-A-F

88 - VOSGES

Installée depuis bientôt 50 ans au cœur de l'ouest vosgien dans des locaux de 10 000 m² sur 3 hectares, S-A-F intervient principalement dans 4 domaines d'activités : la sous-traitance industrielle pour répondre aux besoins en usinages et prestations techniques, l'agencement intérieur pour les projets des architectes et décorateurs en hôtellerie, collectivités et espaces commerciaux, la fabrication traditionnelle de sièges classiques et contemporains, et enfin le treillage d'art.

Forte d'une équipe de 35 collaborateurs intégrant un bureau d'études, des techniciens et équipes d'intervention sur chantier, S-A-F maîtrise l'ensemble des compétences pour mener à bien des projets d'envergure mêlant métiers du bois, panneaux et composites (résines acryliques, PMMA...), de la métallerie et de la miroiterie, ainsi que l'intégration électrique, en restant l'unique pilote technique auprès de ses clients, de la pièce unique à la grande série.

S-A-F assure le développement de chaque projet dans sa globalité : de l'étude de faisabilité, process de fabrication, production avec suivi et contrôle qualité, jusqu'au conditionnement / packaging ou installation sur site.

Maîtrise - Qualité - Expérience

Coordonnées

S-A-F
4, ZA de la Moise
88170 CHÂTENOIS

Tél. : 03 29 94 53 52
contact@s-a-f.com
www.s-a-f.com

Dirigeants

M. Matthieu QUINOT
M. Daniel QUINOT

Description

Produits fabriqués

Treillage d'art, sièges, mobilier, agencements et menuiseries intérieurs, pièces et équipements techniques spécifiques client, carcasses traditionnelles : style et contemporain.

Compétences spécifiques

4 centres d'usinage CN, 1 centre de tournage CN, découpe laser, ligne robotisée de finition à plat, tunnel de séchage UV, ensemble de cabines de finition hors poussières surpressurisées, presses à plaquer, presses à cintrer, presse sous vide à membrane, Scie automatique à panneaux, plaqueuse de chants à technologie AirForce, plaqueuse en forme, Atelier d'usinage traditionnel et atelier de débit complets avec cellules de séchage et séchoir sous vide...
Bureau d'études CAO/CFAO avec système de relevés 3D.

Normes / Certifications / Labels

Zone géographique

France, Europe.

Références



Accueil La Demeure



Sacher-Wien-Mayerling

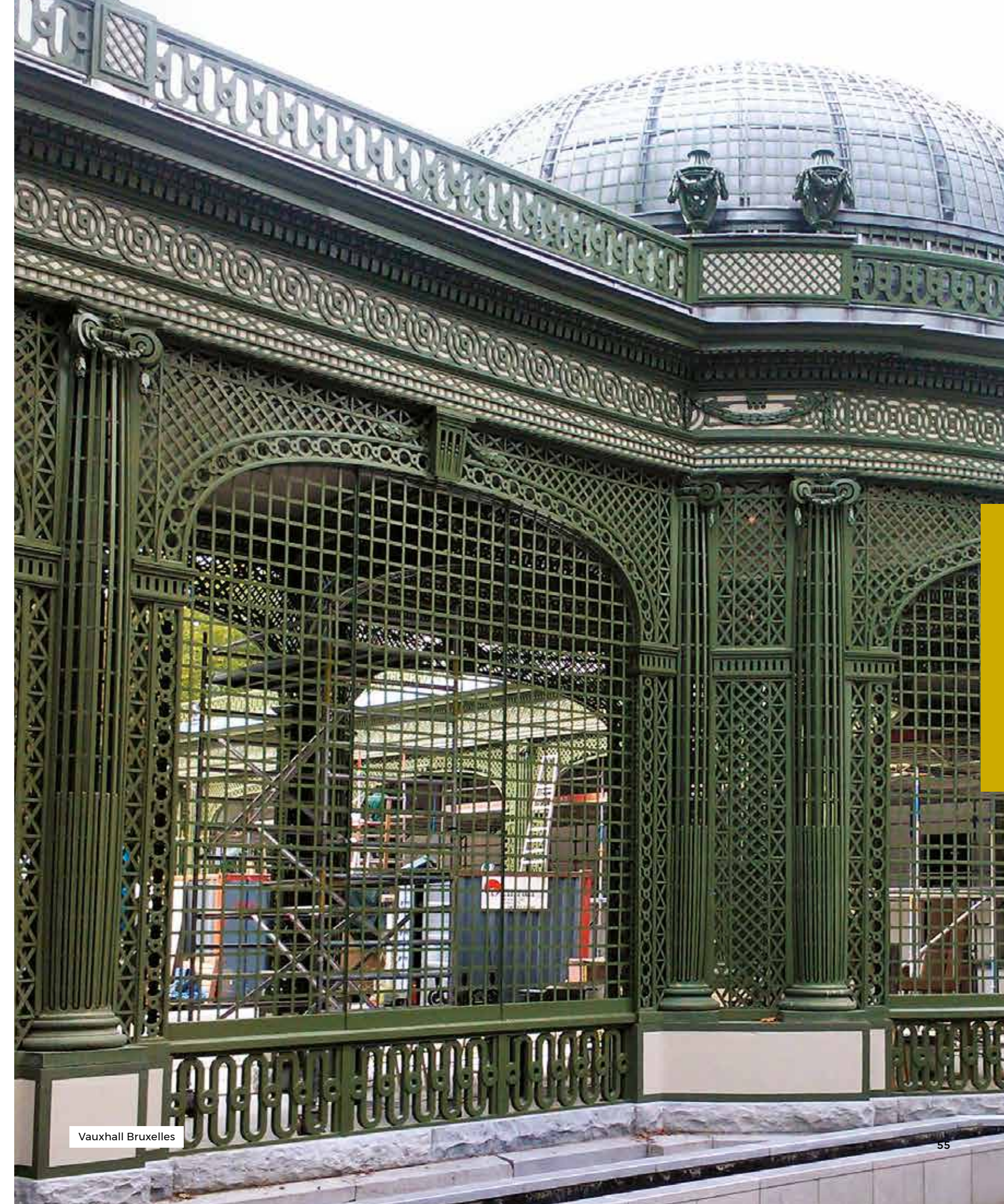

Vauxhall Bruxelles

PRESCRIPTEURS

Aménagement intérieur, menuisier, ébéniste



VANGILVE AGENCEMENT

88 - VOSGES

80 années de savoir-faire au service de l'agencement d'intérieur haut de gamme, dans des domaines d'activités aussi variés que la restauration, la santé, l'événementiel, l'hôtellerie, l'aménagement de bureaux et d'espaces commerciaux... Sans oublier le confort de la maison, cuisine, salle de bains, dressing...

Avec l'appui de notre bureau d'études pour la conception des aménagements, nous assurons, dans nos propres ateliers, la fabrication de mobiliers sur mesure, spécialisés dans le travail de la résine de synthèse, le stratifié post-formé, le collage du verre aux U.V. et tout type de travaux sur panneaux et autres produits dérivés. La finition de nos réalisations est également assurée par nos laqueurs vernisseurs.

Le savoir-faire traditionnel de nos menuisiers, appuyé par l'utilisation de technologies de pointe, permet de résoudre tout défi technique vous affranchissant des contingences matérielles.

Nous disposons de deux centres d'usinage à commande numérique, nous permettant de réaliser toute forme de découpe, laissant ainsi libre cours à votre imagination, et d'une cabine de peinture pour mettre en couleur vos rêves.

Coordonnées

VANGILVE AGENCEMENT
23, Allée des Chênes
ZI la Voivre - BP 1038
88050 ÉPINAL CEDEX 9

Tél. : 03 29 34 36 54
contact@vangilve.com
www.vangilve.com

Dirigeant

M. Marc RINDERNECK

Description

Produits fabriqués	Mobilier de cuisine, de salle de bains, d'agencement, de collectivité et de bureau, meubles de rangement et de complément.
Compétences spécifiques	Plans de travail sur-mesure postformés, collage du verre aux UV, laquage vernissage, usinage, résine de synthèse.
Normes / Certifications / Labels	QUALIBAT.
Zone géographique	France, Europe.
Références	Renault, Mutuelle Saint-Christophe, Ballard.



Cuisine



Magasin d'optique



Aménagement de la maison



Salle de conférences



Restaurant

PRESCRIPTEURS

Architecte d'intérieur, décorateur, designer, consultant



ATELIER LINÉALE

54 - MEURTHE-ET-MOSELLE

Architecte d'intérieur, forte d'un double diplôme en architecture et en ébénisterie, mon leitmotiv est d'apporter une réponse contemporaine, sur-mesure et unique à des aménagements d'espaces et des conceptions de mobiliers.

De l'esquisse à la création jusqu'à la fabrication, des projets singuliers à l'image du client sont ainsi co-construits.

L'objectif de l'Atelier Linéale est de donner du sens aux cadres de vie, aux lieux et aux objets qui nous entourent. Qu'ils entremêlent fonction, qualité, esthétique et qu'ils soient porteurs d'une démarche éthique, ainsi que d'une production raisonnée.

Dans les projets que je développe, les échanges avec mes clients, leurs envies, leurs contraintes et leurs besoins s'ancrent au cœur de la réflexion.

Le studio propose donc des prestations globales d'architecture d'intérieur, concernant le questionnement, la rénovation et la réorganisation des espaces. Des premiers traits de crayon à la gestion et la réception des travaux, je suis en mesure de répondre aux attentes de mes clients pour chaque étape du projet.

Coordonnées

ATELIER LINÉALE
54000 NANCY

Tél. : 06 85 53 73 57
atelier.lineale@gmail.com
www.atelierlineale.fr

Dirigeant

Mme Adeline TILLEMENT

Description

Produits fabriqués Prestation d'architecture d'intérieur et de design, conception de mobilier et d'agencement sur-mesure.

Compétences spécifiques Titulaire du diplôme d'architecte HMO-NP (Bac+6), 2 ans de formation en ébénisterie.

Normes / Certifications / Labels

Zone géographique Grand Est, Luxembourg, Paris.

Références



Rénovation d'un appartement -
La pièce de vie
© Solène Mangin



Rénovation d'un appartement -
L'atelier couture
© Solène Mangin



Claustra sur-mesure
Partenariat avec L'Atelier 124
© Solène Mangin



Salle d'eau, blanc & noyer
© Solène Mangin

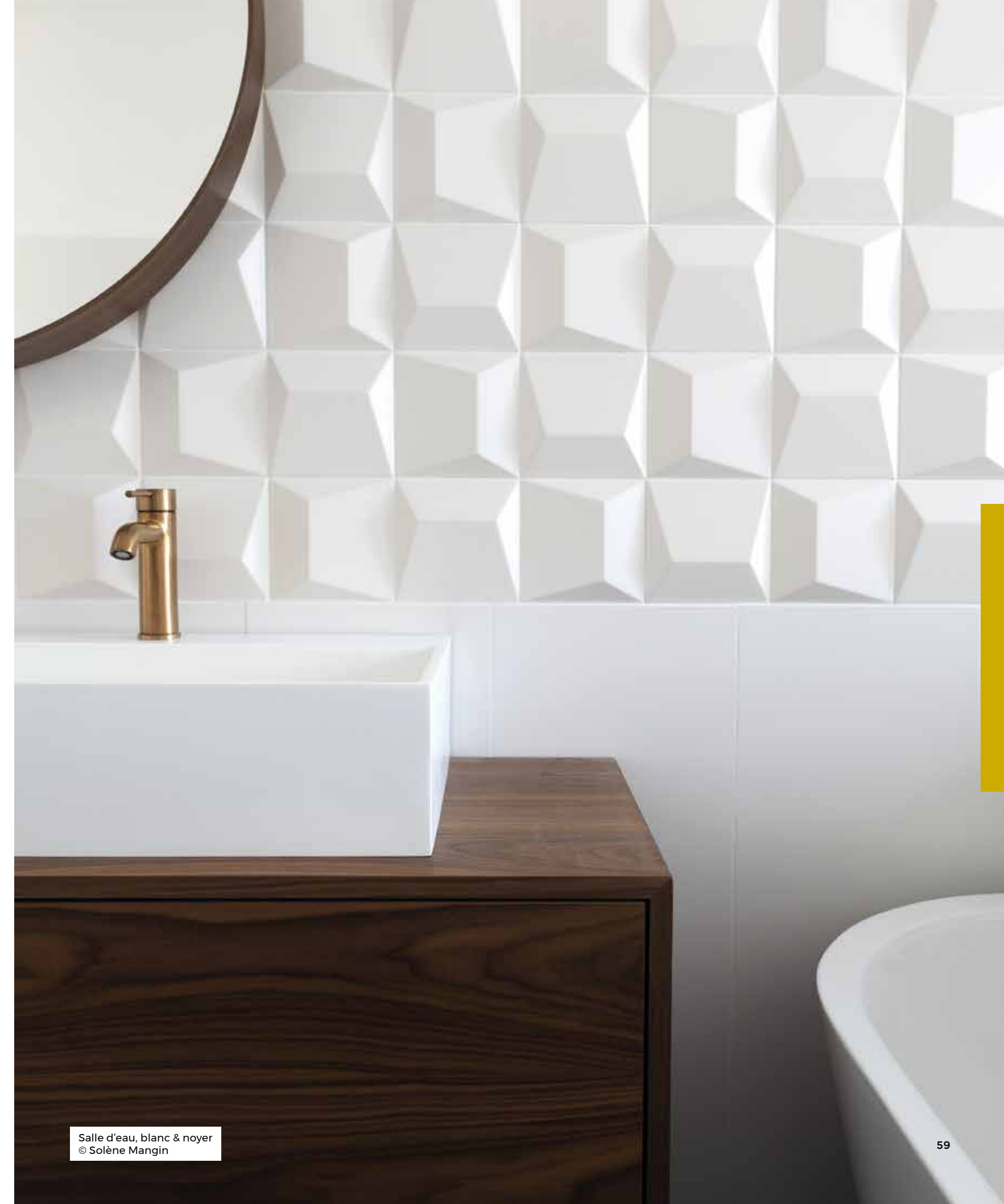

Salle d'eau, blanc & noyer
© Solène Mangin

PRESCRIPTEURS

Architecte d'intérieur, décorateur, designer, consultant



ITINÉRAIRE CO-DESIGN

54 - MEURTHE-ET-MOSELLE

ITINÉRAIRE CO-DESIGN est une entreprise de co-conception et d'installation pilote innovante de design de produits industriels, de prototypage rapide d'objets 3D, de design d'architecture intérieure ainsi que de vente d'objets & mobiliers « design spécifique ».

Grâce à la méthodologie impulsée par le designer Jean-Michel Paillard, les produits fabriqués par ses clients sont le fruit d'un groupe de réflexion multi-compétences qui accompagne toutes les étapes de développement du produit. Vision d'un juste design utile et humain, en cohérence avec les attentes des utilisateurs.

Coordonnées

ITINÉRAIRE CO-DESIGN
19, Rue Coriolis
54000 NANCY

Tél. : 06 80 30 98 46
jean-michel.paillard@wanadoo.fr
www.ico-design.fr

Dirigeant

M. Jean-Michel PAILLARD

Description

Produits fabriqués	Design d'objet, de mobilier et d'espace autour : du handicap, sénior, enfance, médical, religieux, végétal, agricole, viticole, culinaire, maison de retraite, hôtellerie, collectivité, mobilier urbain, espace de vente, exposition et scénographie.
Compétences spécifiques	Co-innovation, conception, prototypage, marketing & tendance, design global, éco-design & recherche de fonction.
Normes / Certifications / Labels	Primé 2ème au concours Jean Prouvé 2014-2015, Label Via 2009.
Zone géographique	France, International.
Références	



Home Nature



Cooking Kit



Mobilier enfants



Bureau & Co-working



Confort & Relaxation



Seniors - Mobiliers spécifiques

PRESCRIPTEURS

Architecte d'intérieur, décorateur, designer, consultant

potente & masini **POTENTE & MASINI**

54 - MEURTHE-ET-MOSELLE

Design : une médiation entre innovations et usages.

Écouter, analyser, dessiner, expérimenter, partager... Le design est un outil méthodologique transversal, culturel et stratégique. Par le design, nous contribuons à la mise en œuvre de solutions créatives et innovantes au service des entreprises qui nous interrogent. Face aux enjeux économiques, sociaux ou écologiques, nous sommes attentifs aux contextes particuliers de chaque projet. Notre pratique s'étend de la conception de produits sériels à la création de pièces uniques, de la stratégie de gamme à la direction de création, de l'identité de marque à la conception d'espaces.

Art & Expériences : en contrepoint de notre pratique du design, nous explorons des thèmes plus personnels. Constructions, images, formes, matières et couleurs, ces projets constituent notre laboratoire d'idées, d'expérimentations et d'envies. Ils nourrissent notre réflexion créative, agitent notre imagination et donnent à voir notre univers plastique et conceptuel.

Coordonnées

POTENTE & MASINI
16, Rue de Laxou
54600 VILLERS-LÈS-NANCY

Tél. : 06 45 97 62 47
info@potentemasini.com
www.potentemasini.com
www.figuresdevins.com

Dirigeants

M. Stéphane MASINI
Mme Berta POTENTE

Description

Produits fabriqués

Nous intervenons dans les domaines de l'objet, de la lumière, du mobilier et de l'espace. Nous accompagnons nos clients tout au long du processus de conception, de l'intention première à la mise sur le marché de produits et de services. En accord avec les ambitions des organisations, nos réponses sont le fruit d'un dialogue attentif entre valeurs technologiques, qualités constructives et sensibles.

Compétences spécifiques

Stratégie de développement produit - Création de produits et de gammes - Identité de marque.

Normes / Certifications / Labels

Janus de l'industrie - IF Design Award.

Zone géographique

France, Europe.

Références



Art & Expériences : espace MC 09

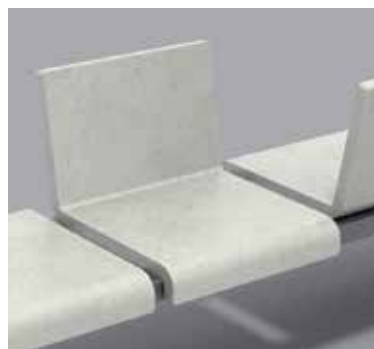

Design : mobilier urbain, détail_Indal



Design : chaise empilable



Design : éclairage urbain_Philips



Design : mobilier_ Figures de vins

PRESCRIPTEURS

Architecte d'intérieur, décorateur, designer, consultant

Quentin Chevalier
CRÉATION / **QUENTIN CHEVALIER CRÉATION**

54 - MEURTHE-ET-MOSELLE

Diplômé de l'école Boule et fort de plus de dix années d'expériences, j'ai pris la décision de me lancer seul dans cette nouvelle aventure. C'est ainsi que la société Quentin Chevalier Création voit le jour en juin 2019.

Quentin Chevalier Création répond à vos demandes de fabrication de mobilier et d'éléments de décoration sur mesure. La production est 100% Made In France, en partenariat avec des entreprises dont les décennies d'expériences en la matière garantissent un travail haut de gamme. De la conception à la remise du produit fini, j'accompagne les particuliers comme les professionnels dans l'élaboration de leur projet : luminaires, miroirs, escaliers ainsi que bureaux sont autant d'exemples de réalisations récentes.

Coordonnées

QUENTIN CHEVALIER
CRÉATION
21, Boulevard Albert 1^{er}
54000 NANCY

Tél. : 06 71 39 23 86
contact@quentin-chevalier.fr
www.quentin-chevalier.fr

Dirigeant

M. Quentin CHEVALIER

Description

Produits fabriqués Prestation de design, mobilier et décoration.

Compétences spécifiques

Normes / Certifications / Labels

Zone géographique France.

Références Groupe Accor (Hotel Ibis Nancy),
Restaurant les Puces (Nancy),
Exposition à la Manufacture Gallery Paris,
Exposition à la Galerie des Anciens
Abattoirs - Voiles de Saint-Tropez,
Exposition showroom David Sutherland
Dallas et New-York.



Détail Miroir



Détail Bureau Blue Desk

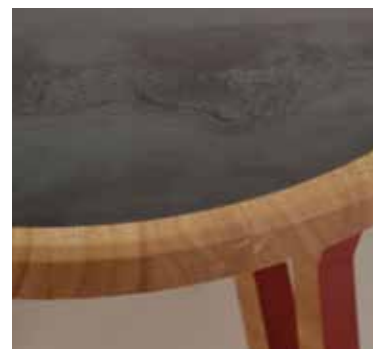

Détail Table HierArchi



Pièces exposées à la Foire de Metz 2021



Console "Voyelle"

PRESCRIPTEURS

Architecte d'intérieur, décorateur, designer, consultant

JL CURABET

57 - MOSELLE

Jean-Luc CURABET bénéficie d'une reconnaissance internationale en tant qu'artiste plasticien. Il propose ses créations artistiques dans de nombreuses galeries d'art et salons d'art contemporain. Il est également un styliste designer et adore créer des ambiances pour des intérieurs actuels en harmonisant des pièces et objets inattendus et innovants.

Son satellite "ART'DDICTED" est également son studio de design. Il conçoit du mobilier et des objets du quotidien : miroirs, luminaires, tapis, chaises, fauteuils, commodes, tables... en jouant sur l'alliage de différents matériaux tels que le métal, le bois, le verre, la céramique, les impressions tissus... Il a collaboré avec la Manufacture des Emaux de Longwy 1798 et avec le CERFAV - Centre Européen de Recherches et Formation aux Arts Verriers - de Vannes-le-Châtel.

Instagram : @JLCURABET

Coordonnées

JL CURABET
57100 THIONVILLE

Tél. : 06 29 50 63 31
plectra@hotmail.com
www.lesamesegarees.com

Dirigeant

M. Jean-Luc CURABET

Description

Produits fabriqués Prestation de design, mobilier et décoration, création d'œuvres originales.

Compétences spécifiques

Normes / Certifications / Labels

Zone géographique France.

Références Manufacture des Emaux de Longwy 1798, CERFAV.



PRESCRIPTEURS

Architecte d'intérieur, décorateur, designer, consultant



METZ ATELIER DESIGN

57 - MOSELLE

L'Architecte d'Intérieur construit, à partir de l'intérieur, un cadre de vie, de travail et d'accueil.

Il écoute, conçoit et organise tout ce qui concourt au bien-être et au plaisir quotidien, dans des lieux fonctionnels, aux ambiances harmonieuses.

Artiste, technicien, gestionnaire, il est l'interlocuteur unique des projets les plus simples aux plus ambitieux.

Coordonnées

METZ ATELIER DESIGN
9, Rue du Fort
57050 LONGEVILLE-LÈS-METZ

Tél.: 06 76 84 86 99
contact@metz-atelier-design.fr
www.metz-atelier-design.fr

Dirigeant

Mme Marie-Christine RENY

Description

Produits fabriqués

Conception et maîtrise d'oeuvre en architecture, décoration et design produits.

Compétences spécifiques

Qualifiée par ses pairs au sein de L'Union Nationale des Architectes d'Intérieur et Designers (UNAID). Présidente UNAID de la région Grand Est depuis plus de 2 ans pour guider et qualifier les futurs professionnels.

Normes / Certifications / Labels

Zone géographique

Moselle, Meurthe-et-Moselle.

Références

U.I.M.M. Paris, MEDEF Paris, Office de tourisme Metz, Hôtels de ville Metz et Saint-Avold, Vestiaires FC Metz, Agencement de commerces, espaces publics, aménagement de maisons et appartements pour particuliers...



Magasin chaussures enfants



Accueil clinique dentaire Terville



Création d'une terrasse pour maison 18e



Accueil cabinet dentaire Montigny-lès-Metz

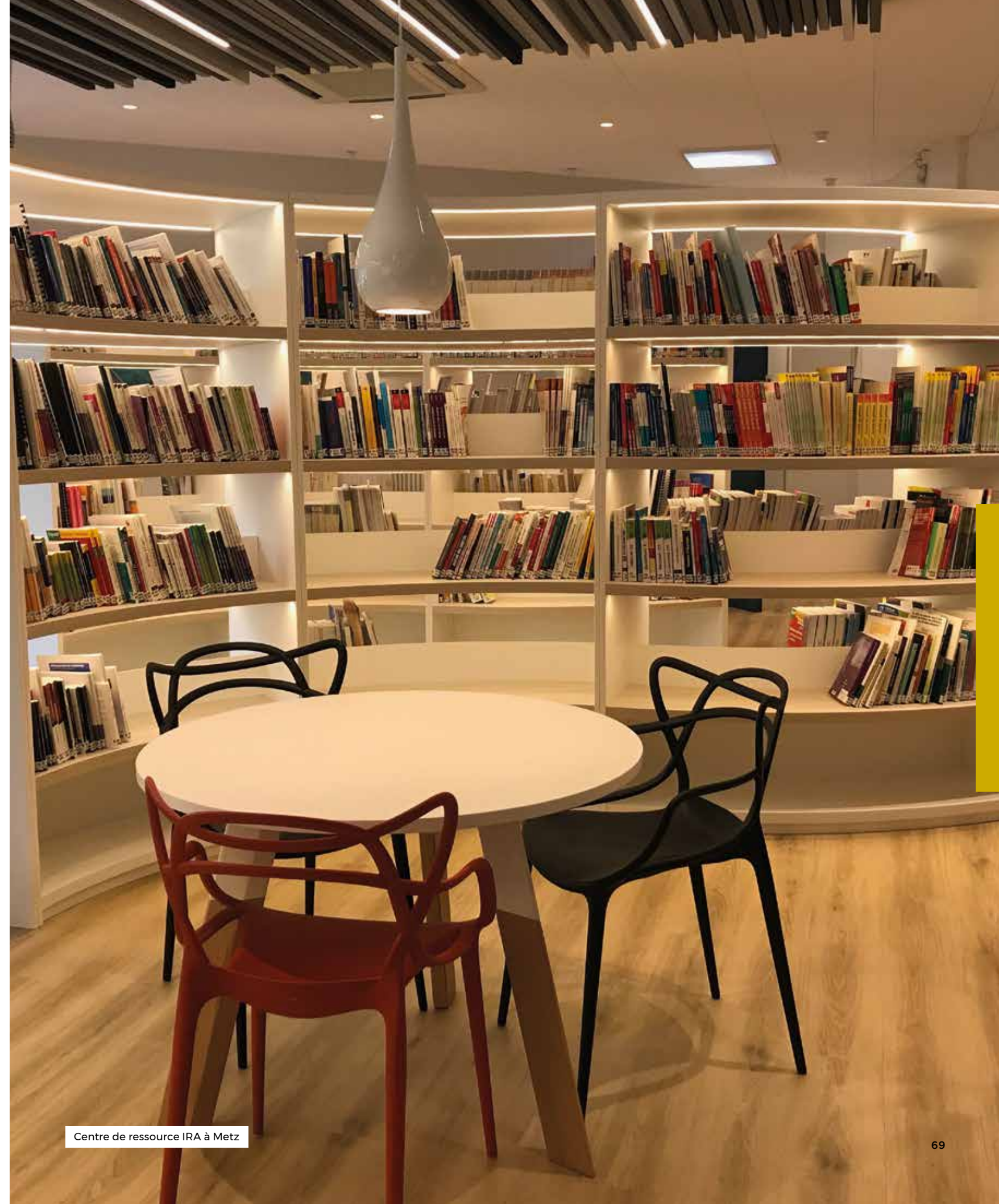

Centre de ressource IRA à Metz

PRESCRIPTEURS

Architecte d'intérieur, décorateur, designer, consultant



STUDIO D'ALESSANDRO

57 - MOSELLE

Depuis plus de 20 ans, Olivier D'Alessandro transmet sa passion pour l'art et le design à travers son métier d'architecte d'intérieur et de décorateur.

Du conseil à la conception puis à la réalisation, son équipe d'architectes d'intérieur et de designers prend en charge votre projet.

L'élégance et la sobriété de chaque réalisation apportent une vision surprenante et résolument actuelle.

Coordonnées

STUDIO D'ALESSANDRO
2, Rue Drogon
57050 METZ

Tél. : 03 87 62 18 58
contact@sodadesign.fr

Dirigeant

M. Olivier D'ALESSANDRO

Description

Produits fabriqués Architecture intérieure et décoration.

Compétences spécifiques Aménagement et agencement (spécialisé hôtellerie).

Normes / Certifications / Labels

Zone géographique Europe.

Références Groupe ACCOR (Novotel Reims, Metz, Strasbourg, Luxembourg).



Mercure Metz



Projet résidentiel Luxembourg



Restaurant Maison Carré Metz



Restaurant Arsène et Clara Thionville



Banque Privée Crédit Agricole Nancy



Hôtel Mercure Metz

PRESCRIPTEURS

Architecte d'intérieur, décorateur, designer, consultant

L²

ATELIER-AILE²

67 - BAS-RHIN

L'Aile est le plus petit dénominateur commun entre Nathalia et Emilie, elles partagent ces quelques lettres et toute la poésie de celles-ci. Leurs compétences de designer et d'architecte se développent par un jeu de ping-pong créatif entre elles.

Attentives et à l'écoute, elles travaillent pour et avec leurs interlocuteurs. Le projet naît de cette énergie commune lors de leurs discussions. Elles sont complices et complémentaires pour penser des projets uniques et innovants, utilisant tous les médiums possibles tels que les audiovisuels, les éclairages, les sons, les couleurs, les visuels, les matières... Elles racontent des histoires et souhaitent fédérer le public dans une même émotion.

Soucieuses des questions environnementales actuelles, elles pensent le protocole de fabrication en essayant de respecter au mieux les valeurs qui leurs tiennent à cœur.

Coordonnées

ATELIER-AILE²
8, Rue du Marché
67000 STRASBOURG

Tél. : 03 88 45 97 80
contact@atelier-aile2.fr
www.atelier-aile2.fr

Dirigeants

Mme Nathalia MOUTINHO
Mme Emilie CASSIS

Description

Produits fabriqués	Prestation de design et de scénographie.
Compétences spécifiques	Scénographie, muséographie, design.
Normes / Certifications / Labels	
Zone géographique	Europe.
Références	Bibliothèque Universitaire de Strasbourg - Observatoire astronomique de Strasbourg - Cathédrale de Strasbourg - Voies Navigables de France - Ville de Sedan - Université de Lorraine - Musée de l'Oeuvre Notre Dame - Le Vaisseau - Caveau Vigneron de Buxy...



Conception du mobilier itinérant et modulable de l'îlot interactif proposant l'animation numérique augmentée de Kotick



Scénographie du globe de Coronelli de l'Observatoire astronomique de Strasbourg



Un arbre à négociation dans l'Atrium du Crédit Foncier et Communal d'Alsace et de Lorraine



Réserves visitables de la Bibliothèque Universitaire de Strasbourg



Conception du mobilier d'exposition itinérant de l'association du Jardin Botanique de Strasbourg

PRESCRIPTEURS

Architecte d'intérieur, décorateur, designer, consultant

CYNARA STUDIO CYNARA

67 - BAS-RHIN

Cynara est un studio créatif géré par Sandra Willauer et Thibaut Schell, spécialisé dans le design d'objet, le design graphique et la didactique visuelle.

L'équipe conçoit du mobilier, des scénographies d'exposition itinérantes et modulables, des stands événementiels, des dispositifs de médiation culturelle, ou encore des supports de communication ludiques et pédagogiques.

Le studio pratique un design contemporain et responsable, un design accessible, au service des utilisateurs, qui s'appuie sur l'imagination de solutions à la fois fonctionnelles, esthétiques et astucieuses. Les projets sont pensés dès le départ autour de savoir-faire locaux et de matériaux durables.

Coordonnées

STUDIO CYNARA
40, Rue Principale
67270 MELSHEIM

Tél. : 06 06 68 95 31
06 89 64 57 52
contact@studiocynara.com
www.studiocynara.com

Dirigeants

Mme Sandra WILLAUER
M. Thibaut SCHELL

Description

Produits fabriqués	Prestations de design d'objet, de design graphique, de scénographie.
Compétences spécifiques	Design d'objet, scénographie d'exposition, design graphique, didactique visuelle et pédagogie, illustration, photographie.
Normes / Certifications / Labels	
Zone géographique	Europe.
Références	Parc naturel régional des Vosges du Nord, Musée du Bagage, Offices de Tourisme des Vosges du Nord, Musée du Château des Rohan, Université de Strasbourg, Haute école des Arts du Rhin, Fondation Crésus, La Chambre Strasbourg...

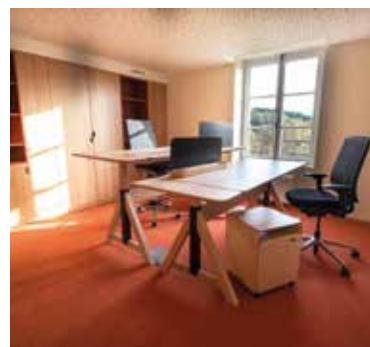

Collection Wood Wide Web en hêtre, réglable en hauteur



Muséographie - Musée du Bagage, Haguenau



Exposition itinérante « D'ici et d'ailleurs »



Jeu mémoire - Exposition « D'ici et d'ailleurs »



Stands itinérants, Parc naturel régional des Vosges du Nord et Offices de Tourisme

PRESCRIPTEURS

Architecte d'intérieur, décorateur, designer, consultant

fredrieffel STUDIO FRED RIEFFEL

67 - BAS-RHIN

Fred Rieffel ouvre son studio de design en 1998 à la croisée entre mobilier et design d'espaces.

Depuis, il a été édité par Cinna, Ligne Roset, Pianca ou encore habitat. Aujourd'hui, il collabore régulièrement avec la maison Collinet, Cider ou encore Roche Bobois.

Le studio s'attache à établir des collaborations pérennes, afin de concevoir des produits durables, c'est-à-dire des mobiliers intemporels.

Coordonnées

STUDIO FRED RIEFFEL
4, Rue de la Chartreuse
67200 STRASBOURG

Tél.: 03 88 12 65 10
info@fredrieffel.com
www.fredrieffel.com

Dirigeant

M. Fred RIEFFEL

Description

Produits fabriqués	Prestations de design.
Compétences spécifiques	Design mobilier - design d'espaces.
Normes / Certifications / Labels	Label VIA : 1999 - 2000 - 2002 - 2006 - 2007 - 2013.
Zone géographique	France.
Références	Roche Bobois, Collinet, Cider édition, Ateliers Sofa, Rodet, Sif. Médiathèques de Sarreguemines, Faulquemont, Bitche, Barr, Dannemarie, Le Vaisseau, la maison des Adolescents, le café Berlin, STV béton.



TANDEM pour Roche Bobois 2012



KAN pour Collinet 2018



JIL pour Collinet 2021



DUO pour Ateliers Sofa 2006



PAUSE pour Collinet 2016

PRESCRIPTEURS

Architecte d'intérieur, décorateur, designer, consultant

voos +
friedel
design

VOOS+FRIEDEL DESIGN

67 - BAS-RHIN

Le studio/atelier de design et d'agencement VOOS+FRIEDEL, à Strasbourg, est né de la fusion de VOOS DESIGN, créé par Alexandre Voos en 2009, et de l'Atelier Friedel, créé par Alain Friedel en 1986, pour une vision exhaustive du design d'espaces tertiaires, habitats & collectifs : écoute, architecture intérieure, conception et production des agencements et créations. De nombreux acteurs régionaux et nationaux ont apprécié cette compétence globale. Le monde bouge, l'environnement de travail et l'habitat doivent être stimulants, adaptés et vivants à long terme, loin des effets de mode et des impératifs de consommation.

D'influences scandinave et rhénane, le design d'espaces pratiqué par Alexandre Voos et Alain Friedel, entourés de leur équipe de designers et artisans, met l'accent sur le sens donné aux espaces et le ressenti de ses usagers.

Coordonnées

VOOS+FRIEDEL
Studio : 12, Quai Koch
67000 STRASBOURG

Atelier : 3, Rue du Héron
67350 SCHILTIGHEIM

Tél. : 03 88 83 34 01
contact@voosfriedel.com
www.voosfriedel.com

Dirigeants

M. Alain FRIEDEL
M. Alexandre VOOS

Description

Produits fabriqués Production d'agencements, éléments d'ameublement, collections et prototypage.

Compétences spécifiques Atelier de design et d'architecture intérieure. Conception spatiale / Conception agencements. Méthodologie de design empathique.

Normes / Certifications / Labels

Zone géographique France.

Références Mazars Alsace, Mazars Normandie, Merck, De Dietrich, Groupe Azaé, Groupe Ecade, Voest Alpine France, IHU Strasbourg.



Siège voestalpine France



Mobilier muséographique
Musée de l'œuvre Notre Dame
de Strasbourg



Siège Social Mazars



Siège Azaé / A2micile



Ecade

PRESCRIPTEURS

Architecte d'intérieur, décorateur, designer, consultant



IDCOLLE

88 - VOSGES

IDCOLLE est un bureau d'études et méthodes externalisé qui intervient à l'étape où vous en avez besoin :

- Conception de vos produits - rendu photoréaliste
 - Plans d'exécutions 2D et/ou 3D.
 - Editions des nomenclatures, débits, listes de matériaux et quincailleries.
 - Programmations pour usinage sur les machines à commande numérique.
 - Création de notices de montage.
 - Relevés de mesure sur chantier.
 - Amélioration productivité, qualité et formation sur les machines à commande numérique.
 - Gestion outillage, amélioration programme, gestion des flux, organisation de poste.
 - Accompagnement dans vos investissements de machines et d'outils.
 - Solution ponctuelle ou récurrente. Prestation effectuée à distance ou sur votre site.
- Gagnez en flexibilité et augmentez votre chiffre d'affaires en faisant appel à IDCOLLE bureau d'études.

Coordonnées

IDCOLLE
14, Rue de Verpellière
88520 BAN-DE-LAVELINE

Tél. : 06 81 80 79 28
marylincolle@gmail.com

Dirigeant

Mme Maryline COLLE

Description

Produits fabriqués

Prestations de bureau d'études et méthodes pour les entreprises de l'ameublement, agences, artisans, industriels, revendeurs, maîtres d'œuvres...

Compétences spécifiques

Recherche de solutions techniques liées à l'étude, la conception et la mise en œuvre. Recherche et développement de nouvelles technologies. Mise en relation. Veille technologique.

Normes / Certifications / Labels

Zone géographique

France, Suisse.

Références

Schmidt Groupe à Liepvre (68),
Dailot International à Ban de Laveline (88),
Eml Interactive à Neuves Maisons (54).



Banque accueil médiathèque



Création du bar dans un hôtel



Programmation commande numérique

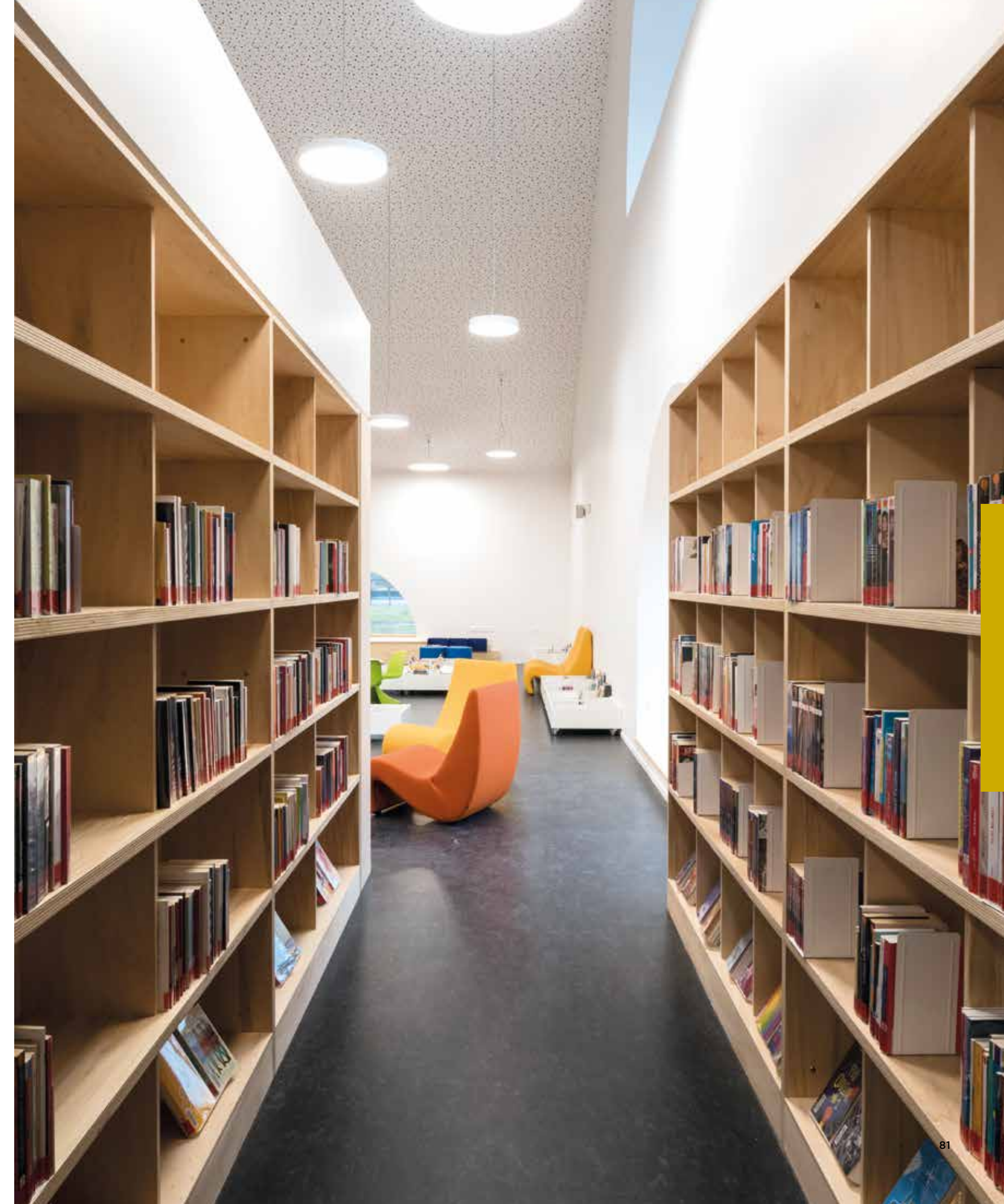

PRESCRIPTEURS

Architecte d'intérieur, décorateur, designer, consultant



UZINA BOIS CONSULTING

88 - VOSGES

Fort de 20 ans d'expérience dans les métiers de l'agencement, du bureau d'étude, en passant par le service achat, à la production, Uzina Bois Consulting peut proposer un ensemble de prestations adaptées à chaque entreprise. Projet à long ou court terme, choix de stratégie, externalisation de recherche & développement, recherche de fournisseurs, accompagnement, UBC vous proposera toujours une solution.

L'entreprise gère également la mise en place de machines neuves ou d'occasion, en établissant la connexion avec vos systèmes de bureautique. Uzina Bois Consulting, c'est aussi de la sous-traitance de CAO, DAO, CFAO, des exports sur Biesse et Homag via TopSolid Wood.

Coordonnées

UZINA BOIS CONSULTING
8 Allée des Bosquets
88250 LA BRESSE

Tél. : 06 31 74 65 36
a.gehin@uzina-bois-consulting.fr
www.uzina-bois-consulting.fr

Dirigeant

M. Arnaud GEHIN

Description

Produits fabriqués	Sous-traitance pour professionnels. Études de projets pour particuliers;
Compétences spécifiques	CAO DAO/TOPSOLID Production, Bureau d'étude, Bureau Méthode, Achat, Matériel CNC, Logiciel de rendu réaliste et de réalité virtuelle.
Normes / Certifications / Labels	
Zone géographique	France entière.
Références	Menuiserie GEHIN Ventron, Menuiserie de la Courbelle Gerbamont, Grizard Agencement Pouilly sous Charlieu, Menuiserie du Lac Chaumousey, Mobilwood Saint Bris le Vineux, Mobil WOOD Auxerre ...

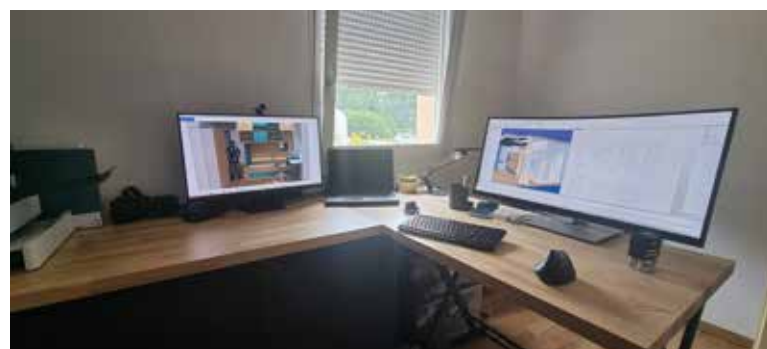

Bureaux Uzina Bois Consulting



Consulting pour Mobilwood 89 Saint Bris le Vineux

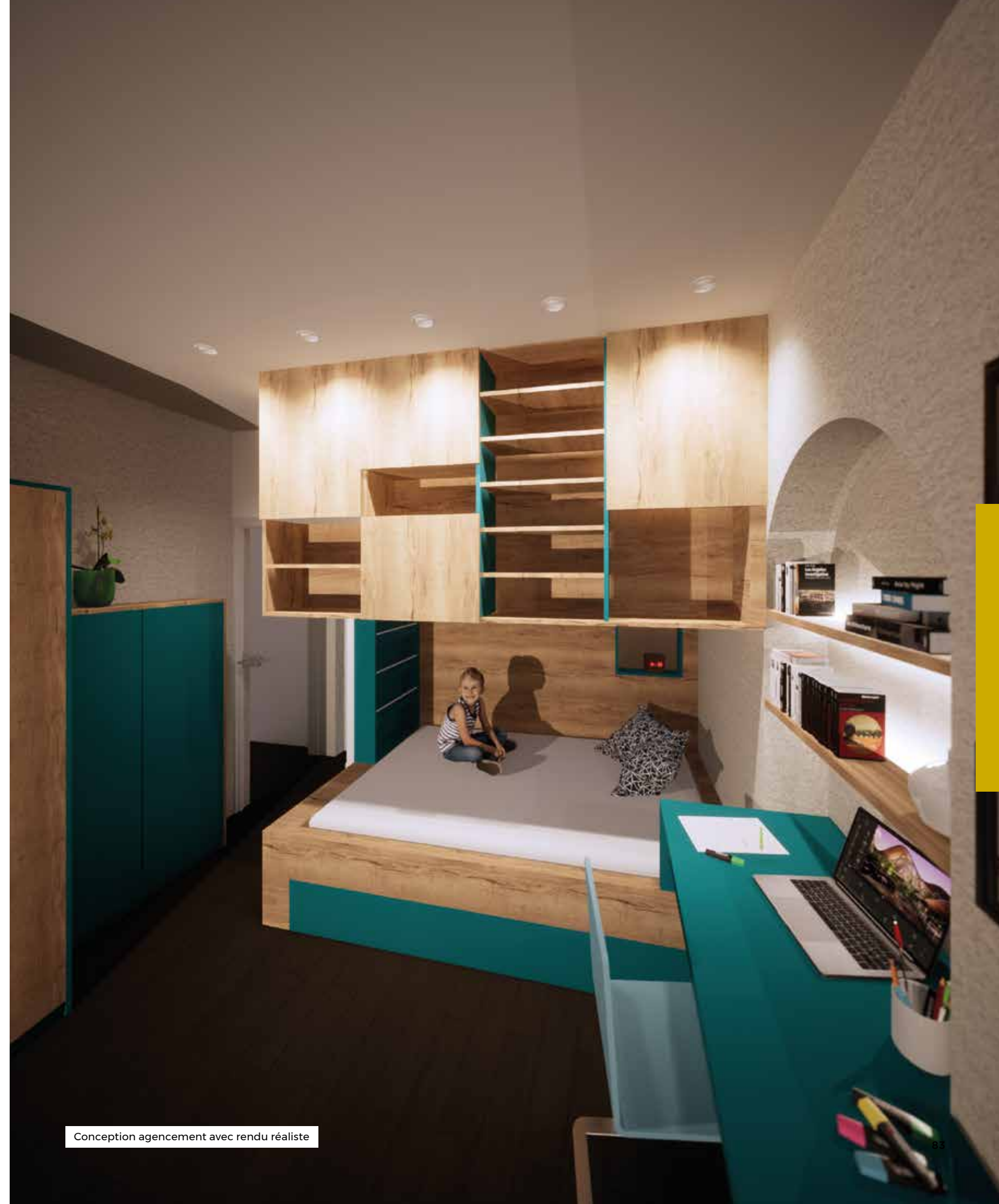

Conception agencement avec rendu réaliste

PRESCRIPTEURS

Articles de décoration, luminaires, arts de la table

ARTELIER **L'ARTELIER**
Reims

51 - MARNE

Nouveau représentant du luxe à la française, l'Artelier dessine, conçoit et fabrique ses produits. Particulièrement actif dans la haute gastronomie et l'hôtellerie de luxe, son activité s'étend aussi vers les particuliers.

Spécialisé en ébénisterie contemporaine, l'Artelier mêle le meilleur des techniques modernes et ancestrales en quête d'un nouveau standard d'excellence. Celui-ci intègre une dimension éthique en faisant le choix de produits durables et d'une chaîne d'approvisionnement courte pour dynamiser l'économie locale et faire preuve d'ecoconscience.

L'Artelier accompagne de grandes maisons dans leur désir de singularité et d'exclusivité en créant des produits imaginés pour et avec elles.

Coordonnées

L'ARTELIER
6, Rue des terres
51420 CERNAY-LÈS-REIMS

Tél. : 03 26 47 65 53
info@l-artelier.fr
www.l-artelier.fr

Dirigeant

M. Geoffrey MARTIN

Description

Produits fabriqués Arts de la table, chariots, roulantes, vasques à champagne, lampes...

Compétences spécifiques Design, conception, manufacture.

Normes / Certifications / Labels

Zone géographique Europe.

Références L'Assiette Champenoise*** (Reims), Le Meurice (Paris), Franck Putelat** (Carcassonne), Paul Bocuse*** (Lyon), L'auberge de l'III*** (Illhaeusern), Veuve Cliquot, Palaces Cheval Blanc, InterContinental®Hotels.



Chariot à fromage



Chariots de service



Plateau sur mesure



Service oeuf à la coque

PRESCRIPTEURS

Articles de décoration, luminaires, arts de la table



LA LICORNE VERTE

54 - MEURTHE-ET-MOSELLE

Société créée en 1987 et installée depuis 1991 dans une ferme d'Allain, l'atelier de créations végétales d'Hervé Mayon signe un mariage détonnant entre le naturel et le factice. Inventeur d'une technique qui consiste à greffer une à une sur de réels arbres des branches de feuillage artificiel, cet artiste-artisan inclassable travaille sur commande et sur mesure pour les plus grandes marques du luxe français ou les scènes des plus prestigieux opéras européens. Immobiliers mais démontables, ces arbres font pourtant le tour du monde.

LA LICORNE VERTE fabrique des arbres semi-naturels. Les plus belles feuilles de tissu et les troncs sont choisis avec soin : la qualité est le maître mot. Ce mariage étonnant du naturel et de l'artificiel est à l'origine de la technique inédite de fabrication des arbres. Greffées une à une, les branches de feuillage artificiel redonnent vie à des arbres naturels. Le sens de l'harmonie, des couleurs et le respect du mouvement de l'arbre donnent une saisissante impression de réalité. Les créations de LA LICORNE VERTE sont réalisées sur-mesure. Elles se déclinent dans toutes les dimensions et toutes les essences ; du bonzaï à l'érable de plus de 12 mètres, du sapin au cacaoyer en passant par l'olivier et le palmier, chaque projet est unique.

D'abord réservée à une clientèle d'entreprises et de commerçants, LA LICORNE VERTE accueille les particuliers depuis 1998. Aujourd'hui, les créations de LA LICORNE VERTE permettent au monde entier d'entrer dans cet univers enchanteur.

Coordonnées

MH DIFFUSION
75, Rue Etienne Olry
54170 ALLAIN

Tél. : 03 83 52 09 50
Port. : 06 11 17 04 74
lalicorneverte@wanadoo.fr
www.lalicorneverte.com

Dirigeant

M. Hervé MAYON

Description

Produits fabriqués Arbres semi-naturels, décors végétalisés artificiels, murs végétaux artificiels et stabilisés.

Compétences spécifiques Études, conceptions, travaux sur-mesure.

Normes / Certifications / Labels Entreprise du Patrimoine Vivant.

Zone géographique International.

Références Hermès, LVMH, Kering, Opéras, Théâtres.



Théâtre national de Chalon-sur-Saône - Verte. Conte de Marie Desplechin 2018



Château de Lunéville 2019



Théâtre de la porte Saint Martin Paris 10è
Les jeux de l'amour et du hasard 2018



Arbre 4 saisons, salon Révélation
Grand Palais, Paris 8ème



Arbre à perruches - Château de Lunéville 2019

PRESCRIPTEURS

Articles de décoration, luminaires, arts de la table



MANUFACTURE DES EMAUX DE LONGWY 1798

54 - MEURTHE-ET-MOSELLE

Faïencerie historique des Emaux de Longwy, notre manufacture perpétue le savoir-faire unique des Emaux cloisonnés. La MANUFACTURE EMAUX DE LONGWY 1798 connaît un nouvel élan grâce à sa reprise par la société EMBLEM qui a pour objectif de fédérer des pépites françaises aux savoir-faire d'excellence dans le secteur de la décoration.

Au cœur des 2000 m² de la Manufacture, plusieurs ateliers abritent les secrets de fabrication des émaux. Du modelage au coulage, du rachevage aux ateliers de presse et de remplissage, en passant par la repasse et le craquelage, il ne faut pas moins de 7 savoir-faire différents pour la réalisation d'une seule pièce. Un travail de précision nécessitant parfois jusqu'à 100h de travail, orchestré par des artisans passionnés. Depuis plusieurs années, de nombreux artistes et designers ont rejoint « L'AVENTURE LONGWY » permettant d'écrire un nouveau chapitre de son histoire. Aujourd'hui céramistes, décorateurs, joailliers et peintres illustrent une nouvelle vision de ce travail d'excellence. Ainsi India Mahdavi, Pierre Gonolons, Vincent Darré, Pierre Marie, Céleste Mogador, Nicolas Blandin, José Lévy, Françoise Petrovitich, les street artistes Opéra et Taroe et bien d'autres encore signent pour la faïencerie des œuvres qui leur ressemblent mais toujours dans l'ADN de la Maison.

Coordonnées

MANUFACTURE DES EMAUX
DE LONGWY 1798
3, Rue des Emaux
54400 LONGWY

Tél. : 03 82 24 30 94
mail@emauxdelongwy.com
www.emauxdelongwy.com

Showroom :
122, Rue de Grenelle
75007 PARIS
Tél. : 01 47 20 17 12

Dirigeant

M. Martin PIETRI

Description

Produits fabriqués Objets d'art et de décoration, luminaires, senteurs.

Compétences spécifiques Fabrication d'Emaux cloisonnés et faïences.

Normes / Certifications / Labels Entreprise du Patrimoine Vivant.

Zone géographique France et International.

Références Hôtels de luxe, Etats, personnalités du monde artistique, économique et politique.



Boule Flo Astro "Héritage" Bleu



Tabouret Bishop "Apple Blossom"
India Mahdavi



Vase "Chou"
Pierre Gonolons



Remplissage du décor cloisonné



Boule Coloniale « Lemon Insect »
Michaël Cailloux

PRESCRIPTEURS

Articles de décoration, luminaires, arts de la table



67 - BAS-RHIN

La signature NORKI - synonyme d'excellence

Spécialisé dans la conception et la fabrication d'éléments de décoration en peau ou en fourrure naturelle, NORKI anticipe les styles et les tendances, expérimente et réinvente la matière. Entreprise familiale basée en Alsace à Rosheim à quelques kilomètres de Strasbourg, NORKI a su s'imposer sur le marché et travaille avec les plus grands noms de la décoration d'intérieur, que ce soit en France et à l'international.

NORKI édite chaque année de nouvelles collections de tapis, plaids, mobiliers ou sièges en peaux ou fourrures véritables et réalise pour sa clientèle privée et professionnelle de nombreuses pièces sur-mesure.

Les caractères exclusifs de ses différentes productions apportent ainsi une signature résolument contemporaine et novatrice à l'entreprise.

Chacune de nos pièces est unique : entre couleurs intenses et nuances chaudes, chaque tapis, chaque coussin, chaque plaid est conçu sur la base d'un cahier des charges rigoureux - une approche proactive pour des productions avant-gardistes qui a su séduire de nombreuses Maisons françaises et internationales.

Coordonnées

NORKI
5, Rue du Neuland
67560 ROSHEIM

Showroom :
Le Chalet
3 & 11, Rue Saint-François
74120 MEGÈVE

Tél. : 03 88 36 89 54
info@norki-decoration.com
www.norki-decoration.com

Dirigeant

Mme Sonia LINARD

Description

Produits fabriqués Tapis, plaids, coussins, mobiliers, tapisserie d'ameublement en peaux et fourrures.

Compétences spécifiques Projet sur-mesure.

Normes / Certifications / Labels

Zone géographique Europe, Russie, USA, Canada.

Références Décoration Jacques Garcia, Cabinet Alberto Pinto, SM Design, Starck Network...



Canapé Vintage Hans Wegner
Recouvrement poulain pommelé



Pouf C14 - Agneau eurlly blanc
Anneau métal nickelé brillant



Coussin avec marabout vison
et tissu Pierre Frey



Tapis rond en peau sur-mesure
design exclusif



Tapis «Neckless» - Design By Bismut Poulain,
agneau et mouton noir

PRESCRIPTEURS

Articles de décoration, luminaires, arts de la table

VOSGECLAIR VOSGECLAIR

88 - VOSGES

Fabricant français de solutions lumineuses sur-mesure depuis plus de 30 ans, VOSGECLAIR s'appuie sur son expertise et sa maîtrise des produits pour imaginer puis réaliser, de l'unité à la grande série, les ensembles spéciaux pour vos agencements, cuisines, salles de bains, dressings, hôtellerie, magasins, bureaux...

VOSGECLAIR vous propose des solutions lumineuses aussi innovantes que discrètes, conçues pour s'intégrer parfaitement dans vos espaces traditionnels ou contemporains, quelle que soit la source lumineuse : incandescence classique, halogène, fluorescence, LED, fibre optique, accessoires...

Associant technologie, esthétique et style, vos ensembles sont réalisés à partir de composants de grandes marques et livrés assemblés, pré-câblés, contrôlés et prêts à monter selon vos préconisations.

Coordonnées

VOSGECLAIR
52, Route Royale
88480 ÉTIVAL-CLAIREFONTAINE

Tél. : 03 29 41 68 58
vosgeclair@orange.fr
www.vosgeclair-fabricant-luminaire.com

Dirigeant

M. Laurent ASTOIN

Description

Produits fabriqués Luminaires d'intégration, luminaires de décoration, luminaires d'ambiance. Éclairage architectural, éclairage de magasins, bureaux...

Compétences spécifiques

Normes / Certifications / Labels Nous disposons de matériels aux normes européennes et américaines.

Zone géographique France, Europe, Amérique, Asie.

Références



Pharmacie Duboc à Metz



Hôtel Technopôle à Metz



Bijouterie Larrouit à Gérardmer

PRESCRIPTEURS

Artisan d'art



GEORGETTE A DES COUETTES

51 - MARNE

Georgette a des couettes réinvente le mobilier d'hier pour l'inscrire dans nos intérieurs d'aujourd'hui.

Notre sélection de mobilier et d'objets vintages est entièrement retravaillée afin de créer des pièces uniques alliant design et qualité. Cette offre est aujourd'hui complétée par une gamme de créations sur-mesure et un accompagnement global des projets d'aménagement pour répondre aux différents besoins de nos clients.

Toutes les créations de Georgette a des couettes sont réalisées sur-mesure dans nos ateliers et chez nos partenaires basés en région champenoise.

Coordonnées

GEORGETTE A DES COUETTES
5, Rue Alain Colas
51450 BÉTHENY

Tél. : 06 11 44 66 19
contact@georgetteadescouettes.fr
www.georgetteadescouettes.fr

Dirigeant

Mme Stéphanie PRAT

Description

Produits fabriqués	Mobilier, décoration et luminaires.
Compétences spécifiques	Re-design (création à partir d'un élément existant).

Normes / Certifications / Labels

Zone géographique	France.
-------------------	---------

Références



Banc



Bac à livre



Console



Cuisinette



Banc



ATELIER D'ART VERY

54 - MEURTHE-ET-MOSELLE

ATELIER D'ART VERY a pris la suite des ATELIERS D'ART WALSER en janvier 2021.

Après une formation initiale chez les Compagnons du Devoir, Pierre VERY a intégré les ATELIERS D'ART WALSER pendant 3 ans pour se spécialiser dans la restauration et la conservation du patrimoine mobilier.

Soucieux du travail bien fait, il travaille dans le respect de la tradition et de la déontologie du métier d'ébéniste restaurateur, conservateur.

Son cœur de métier est la restauration de meubles anciens et d'objets d'art en bois, mais la création contemporaine est aussi une activité qui le passionne. L'Atelier propose également de la formation aux techniques de restauration de mobilier.

ATELIER D'ART VERY travaille des bois précieux et indigènes, les placages recomposés, la nacre, l'ivoirine, et le galuchat.

Coordonnées

ATELIER D'ART VERY
WALSER in situ
13/15, Route de Château-Salins
54280 MAZERULLES

Tél. : 06 08 67 12 53
atelierdartvery@gmail.com
www.atelierdartvery.wixsite.com/site

Dirigeant

M. Pierre VERY

Description

Produits fabriqués	Bureau, commode, secrétaire, table et création à la demande.
Compétences spécifiques	Restauration-conservation de mobilier ancien.
Normes / Certifications / Labels	
Zone géographique	Grand-Est, Paris, Luxembourg.
Références	Préfecture de Meurthe-et-Moselle.



Restauration baromètre Louis XVI



Restauration table à thé Art Nouveau



Transformation meuble métier en buffet



Restauration horloge Comtoise



Restauration bureau Napoléon III en marqueterie Boulle

PRESCRIPTEURS

Artisan d'art



MAISON NÖE

54 - MEURTHE-ET-MOSELLE

Situé au cœur de Nancy, l'atelier de tapisserie et showroom Maison Nöe vous accompagne dans la rénovation de vos sièges anciens et modernes, employant des techniques traditionnelles et contemporaines en mousse.

L'atelier propose également de la couture d'ameublement : confection de rideaux, housses de coussins et de canapés sur mesure ; la vente de tissus de qualité siège et rideau, dûment sélectionnés et influencés par mes expériences professionnelles à Lyon et à Londres chez les éditeurs tels que Nobilis, Sanderson, Casal, Rubelli, Pierre Frey, Manuel Canovas, Jab, Romo, Osborne & Little...

Nous pouvons aussi travailler en partenariat avec des agences et architectes pour la conception de projets spécifiques.

Coordonnées

MAISON NÖE
73, rue des Quatre Églises
54000 NANCY

Tél. : 06 32 26 42 74
maisonnoenancy@gmail.com

Dirigeant

Mme Rébecca N'DIAYE

Description

Produits fabriqués Garnitures et habillage de sièges, rideaux et coussins.

Compétences spécifiques Apprentissage et maîtrise des techniques traditionnelles et modernes. Expérience en France (Lyon/Liffol-Le-Grand/Nancy) et à l'étranger (Londres, Angleterre).

Normes / Certifications / Labels

Zone géographique Grand Est, Paris, Luxembourg.

Références





LE COQ & LE CRAPAUD

57 - MOSELLE

Le Coq & Le Crapaud est un atelier de tapisserie qui inscrit la tradition dans la modernité. Rompu aux méthodes traditionnelles de son métier de tapissier, Gildas François en applique les règles aux matériaux actuels comme à ceux de toujours pour développer des projets de création et d'innovation dans le domaine de la tapisserie d'ameublement autour de l'idée de « mémoire du mobilier ».

Les fauteuils-Feutre procèdent de cette démarche, fini le tissu qui cache l'intérieur de crin, ils laissent désormais apparaître le cœur de la garniture, constitué d'un mélange de lanières de feutre, faisant de l'intérieur du fauteuil l'élément esthétique. L'atelier propose également la création sur mesure de canapés, la confection de rideaux et la restauration dans les règles de l'art de tout ce qui permet de s'asseoir.

Coordonnées

LE COQ & LE CRAPAUD
13, Avenue de Plantières
57070 METZ

Tél. : 06 22 27 59 12
atelier@lecoqetlecrapaud.fr
www.lecoqetlecrapaud.fr

Dirigeant

M. Gildas FRANCOIS

Description

Produits fabriqués	Fauteuils, canapés, chaises et tous types d'assises, têtes de lit, rideaux et décors de fenêtres.
Compétences spécifiques	Création sur-mesure de canapés, développement de projets uniques et personnalisés dans le domaine de la tapisserie, restauration traditionnelle en crin et contemporaine en mousse.
Normes / Certifications / Labels	
Zone géographique	Quart Nord-Est, Luxembourg et partout ailleurs.
Références	Lauréat du concours Trajectoires 2015, Prix Artisan d'Art Pro(actif) 2016 décerné par l'Institut National des Métiers d'Art, Secrétaire de la Corporation des Tapissiers Décorateurs de la Moselle. Collaboration avec la marque de passementerie Houllès qui lui demande d'adapter sa technique des Fauteuils-Feutre pour créer un Fauteuil-Camouflage avec un de leurs galons.



Création sur mesure - Canapés modulables Butterfly



Création - Poufs Butterfly, Roses & Verts



Restauration - Chaises Médaillon Louis XVI



Création Fauteuil - Feutre Camouflage automne Houllès

PRESCRIPTEURS

Artisan d'art



VOSGES CONTRACT

88 - VOSGES

Tapissier. Fabricant de sièges.

Nous réalisons tous types de chantier : hôtels, restaurants, yachts, résidences privées...

Nous sommes aussi le sous-traitant privilégié de grands noms du luxe et de l'ameublement de prestige.

Coordonnées

VOSGES CONTRACT
ZI des Torrières
1, Rue Voltaire
88300 NEUFCHÂTEAU

Tél. : 03 29 06 48 42
chb88300@gmail.com
www.vosgescontract.com

Dirigeant

M. Christophe BOURIN

Description

Produits fabriqués Sièges, têtes de lit, panneaux décoratifs...

Compétences spécifiques Travail du cuir, capitons, gainage et tissus précieux.

Normes / Certifications / Labels

Zone géographique France, International.

Références Confidentiel. Informations sur demande.



La Grande Maison (Bordeaux)



PRESCRIPTEURS

Edition de tissus, tannerie, articles de literie



DIROY

67 - BAS-RHIN

Manufacture alsacienne depuis 1947, la société Diroy met au service de ses clients plus de 70 ans d'un savoir-faire unique, complètement intégré en France sur ses deux domaines d'activité de fabrication de literie haut de gamme (matelas, sommiers, têtes de lit...) & de transformation de produits alvéolaires en sous-traitance industrielle (médicale, ameublement, aéronautique, packaging...).

Diroy développe ainsi, en Alsace, une offre de grande qualité permettant de travailler à des productions allant de la pièce unique à la grande série en passant par une sélection attentive des matières et un attachement à un système de valeurs sensible à des produits respectueux des enjeux environnementaux.

Certifiée ISO 9001, ISO 14001, OHSAS 18001 et MED, la société Diroy met tout son savoir-faire à l'écoute des développements de ses clients pour répondre aux demandes les plus exigeantes avec professionnalisme, qualité et réactivité. Diroy, Made in France in Alsace, exigez une marque d'excellence !

Coordonnées

DIROY
19, Route d'Obermodern
67330 BOUXWILLER

Tél. : 03 88 03 33 40
info@diroy.com
www.diroy.com

Dirigeant

M. Guillaume JOLY

Description

Produits fabriqués	Matelas, sommiers, têtes de lit, complexes alvéolaires (médicale, ameublement, aéronautique, packaging...).
Compétences spécifiques	Études - Prototypage - Système Qualité certifié production française standard et sur-mesure - Production de pièce unique à grande série - Efficience - Réactivité.
Normes / Certifications / Labels	Belle Literie. Belle Literie Excellence. Certification ISO 9001, ISO 14001, OHSAS 18001 et MED.
Zone géographique	France, Dom Tom, Europe, Asie centrale, Moyen-Orient.
Références	Bouygues, La Chenaudière (Colroy-la-Roche), Croisieurope, Les Haras (Strasbourg), Lalique, Martiott Courtyard (Paris), Rolex, Vitra, Yves St Laurent.



Au cœur de l'entreprise, ses Hommes !
Opération de couture. ©Diroy



Un parc machine récent et automatisé,
machine de coupe numérique verticale.
©Diroy



Ligne automatisée de fabrication
de plate-bande pour matelas. ©Diroy



Au cœur de l'entreprise, ses Hommes !
Opération de capitonnage sur cuir.
©Diroy

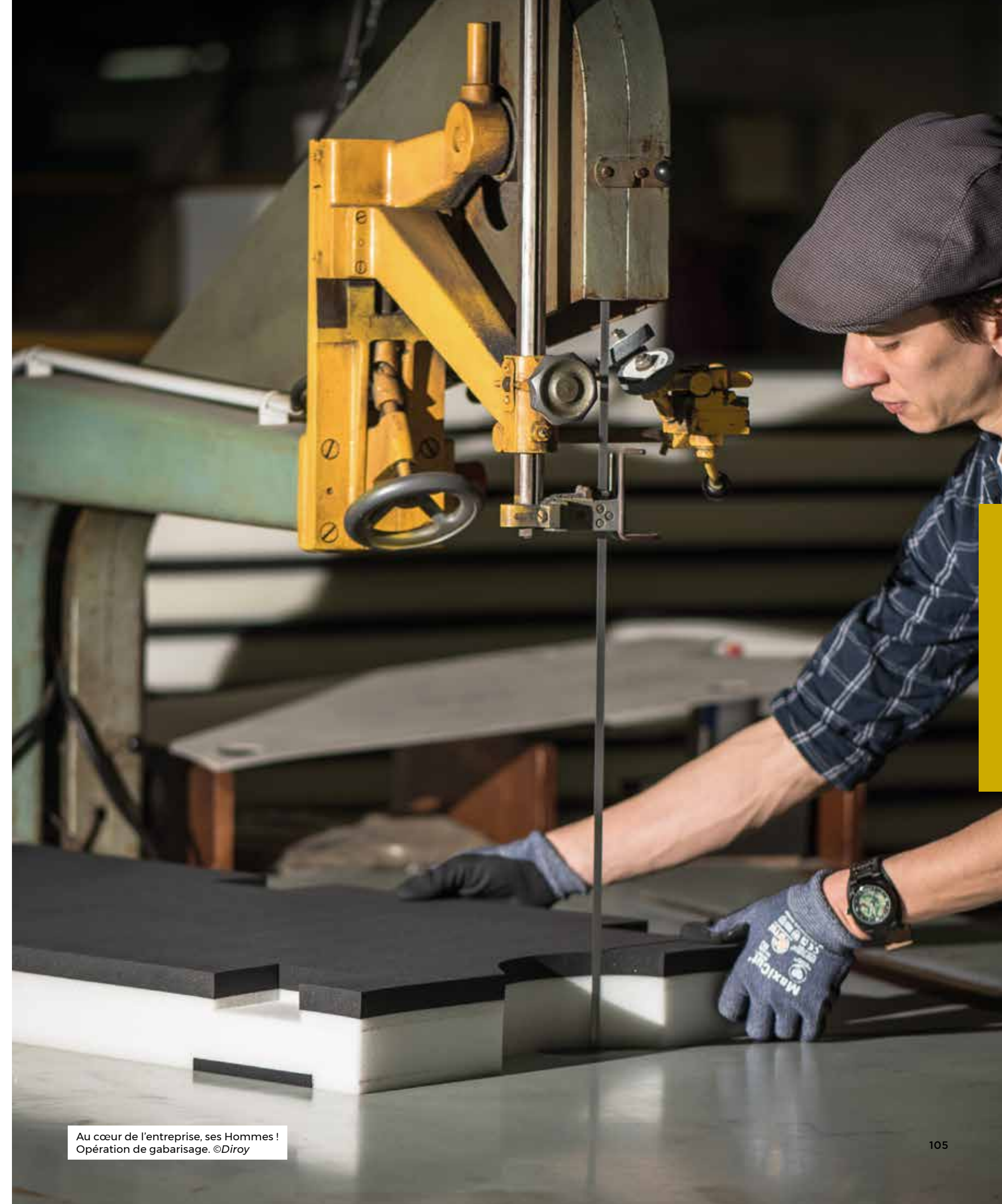

Au cœur de l'entreprise, ses Hommes !
Opération de gabarissage. ©Diroy

PRESCRIPTEURS

Edition de tissus, tannerie, articles de literie

myQuintus[®] MYQUINTUS

67 - BAS-RHIN

Chez myQuintus, nous sommes convaincus que le lit est un lieu de vie à part entière, qu'il est le théâtre de merveilleuses histoires. Notre vocation est de le transcender pour rendre ses hôtes plus heureux, plus souriants et leur donner l'élan d'infinis mots d'amour sous la couette. Afin d'y parvenir, nous avons transformé la tête de lit en support d'expression et nous avons invité une communauté d'artistes à s'y exprimer.

En plus d'être un objet d'art, les têtes de lit que nous avons développées sont déhoussables, lavables en machine et 100% Made in France. Le textile que nous utilisons est filé dans les Vosges.

Coordonnées

MYQUINTUS
7, Rue Lothaire
67200 STRASBOURG

Tél. : 06 72 73 14 85
info@myquintus.com
www.myquintus.com

Dirigeant

M. Renaud UHL

Description

Produits fabriqués Têtes de lit déhoussables et pieds de lit.

Compétences spécifiques Design.

Normes / Certifications / Labels

Zone géographique International.

Références



Décorée par un artiste, déhoussable et lavable



Bug's Circle - Maya Thomas



Tropiques - Missy



Architecture - Alexia Schroeder



Kaléidoscope - Morgane Bezou



Ethnique Graphique - Alexia Schroeder

PRESCRIPTEURS

Edition de tissus, tannerie, articles de literie



68 - HAUT-RHIN

CASAL plonge ses racines dans la tradition de la famille Prévot-Scheurer descendant de Christophe-Philippe Oberkampf, fondateur de la manufacture de Jouy d'un côté et d'Auguste Scheurer, imprimeur industriel installé à Thann en 1841. Près de 2 siècles plus tard, toujours installé à Thann et fort de ses origines et de ses compétences dans le textile, CASAL crée et édite des collections de textile d'ameublement pour les décorateurs, fabricants ou architectes du monde entier.

Nous vous proposons avec les collections CASAL, Luciano Marcato et Chanée-Deschmaker des tissus pour habiller vos intérieurs. La diversité de nos collections et la force de notre stock font de CASAL un partenaire idéal des professionnels de l'ameublement.

Coordonnées

CASAL
54, Faubourg des Vosges
68800 THANN

Tél. : 03 89 37 76 00
commercial@casal.fr
www.casal.fr

Showroom :
22, Rue du Mail
75002 PARIS

Dirigeant

M. Pierre-Edouard PREVOT

Description

Produits fabriqués	Textiles d'ameublement pour sièges, rideaux, applications murales et toute forme de décoration.
Compétences spécifiques	Un très large choix avec plus de 12 000 références/coloris disponibles et un service particulièrement performant, grâce à son stock en Alsace de plus de 500 000 mètres de tissus. Notre service de création intégré nous permet de mettre au point des articles qui répondent aux critères techniques et aux demandes du marché d'aujourd'hui.
Normes / Certifications / Labels	Pour un large choix de nos tissus : M1 - EN 1021 - IMO, ECO labels et autres.
Zone géographique	Europe, Moyen-Orient, Amérique du Nord, Asie, Océanie.
Références	Hôtels : « Le Burgundy », Paris « Le temple de Jeanne », Paris « Sofitel Le Faubourg », Paris « Le Petits Palais d'Aglaé », Gordes « Océania », Saint-Malo.



Collection LES CLASSIQUES 322



Collection ISOLA MADRE



Collection RIVIERA



Collection SUN



Collection NON-FEU BOUTIQUE III

PRESCRIPTEURS

Edition de tissus, tannerie, articles de literie

lebed WE BED

68 - HAUT-RHIN

Implanté dans le département du Haut-Rhin depuis 1991, We Bed est une entreprise française spécialisée dans la conception et la fabrication de sommiers en bois de technologie suisse et de matelas grand confort. Depuis 2017, l'entreprise a adapté sa gamme au goût français sous la marque « le bed », tout en conservant l'ADN suisse de la qualité et de la fiabilité des produits.

Coordonnées

WE BED
ZAC Porte de Masevaux
68290 MASEVAUX

Tél. : 03 89 38 60 01
info@we-bed.fr
www.we-bed.fr
www.le-bed.fr

Dirigeant

M. Jean-Jacques BURGER

Description

Produits fabriqués **Sommiers en bois : sommiers de relaxation électriques, fixes, tapissiers, sommiers en kits. Matelas cœurs en mousses, latex, ressorts ensachés, latex et ressort.**

Compétences spécifiques **Conception et fabrication de sommiers en bois tourillonnés-collés, tapissés ou enrobés de décors papier et de têtes de lits usinées en 3D.**

Normes / Certifications / Labels

Zone géographique **Suisse, France, Allemagne, Belgique, Espagne.**

Références



Gamme de sommiers relevables électriques



Matelas cœurs de mousse / Latex / Ressorts



Conception de technologie suisse



Sommiers tapissiers et matelas assortis



Site de We-Bed à Masevaux (68290)



TANNERIE SOVOS GROSJEAN

88 - VOSGES

La Tannerie Sovos Grosjean, fondée en 1864, finit des cuirs pleine fleur. Les cuirs de bovins, originaires de Bretagne, Normandie et Bavière sont destinés à l'aménagement intérieur de résidences, hôtels prestigieux, banques, yachts, avions business ou aircraft-interiors et gainerie.

Une bibliothèque de 1 300 couleurs nous permet de vous proposer les nuances de votre choix. Chaque commande est fabriquée sur-mesure dans notre tannerie. Les finitions sont assurées selon l'ambiance. Les embossages discrets ou de type reptile appliqués à chaud par pression confèrent une texture idéalement adaptée au design.

Technicité :

Aviation : FAR 25.853 - Nautisme : IMO SOLAS MED BUREAU VERITAS - Ameublement : BS 5852 cigarette/allumette - Non feu- Déperlant et résistance à la goutte d'eau - Frottements pour le bracelet de montre
Réglementation - Toutes les applications sont en conformité avec la législation Européenne REACH.

Coordonnées

TANNERIE SOVOS GROSJEAN
21, Rue des Tanneries
88160 LE THILLOT

Tél. : 03 29 25 00 07
contact@tannerie-sovos.fr
www.tannerie-sovos.fr

Dirigeant

M. Jacques DESBROSSES

Description

Produits fabriqués	Cuirs pleine fleur.
Compétences spécifiques	Couleurs sur mesure, non-feu ameublement, aviation, yachting.
Normes / Certifications / Labels	Entreprise du Patrimoine Vivant, ISO 9001, IMO SOLAS Bureau Veritas.
Zone géographique	France, Suisse, USA, UK.

Références



Découpe cuir



Plaques cuir



Chaise bleue



Sortie foulon

PRESCRIPTEURS

Fabricant de cuisines et salles de bains



MARTINELLI

52 - HAUTE-MARNE

La Fabrique Martinelli est une entreprise familiale spécialisée dans la fabrication d'espaces et d'aménagements sur mesure.

Seule en France à détenir le label Origine France Garantie pour toutes ses cuisines, salles de bains, dressings et meubles meublants, la Fabrique Martinelli se distingue par la finesse de son travail et la richesse de son savoir-faire.

Trois générations d'ébénistes et de menuisiers travaillent aux côtés des dernières technologies pour créer des pièces toujours uniques et de haute-couture.

Coordonnées

LA FABRIQUE MARTINELLI
10, Route des plantes
52500 LES LOGES

Showroom :
10, Place du Théâtre
52200 LANGRES

Tél.: 03 25 88 52 37
contact@martinelli.fr
www.martinelli.fr

Dirigeant

M. Patrice MARTINELLI

Description

Produits fabriqués	Cuisines équipées sur mesure - Pièces d'eau - Dressings - Placards - Bibliothèques - Rangements - Meubles meublants.
Compétences spécifiques	Design d'espace - Conception d'aménagement - Fabrication meubles et aménagements - Création de couleurs - Finition de tout type : laque, vernis, huile, teinte - Pose et Installation.
Normes / Certifications / Labels	Origine France Garantie.
Zone géographique	France métropolitaine et Outre-mer, Suisse.
Références	Quatre générations de clients professionnels et particuliers.



Architecture d'intérieur



Pièces d'eau



Rangements sur mesure

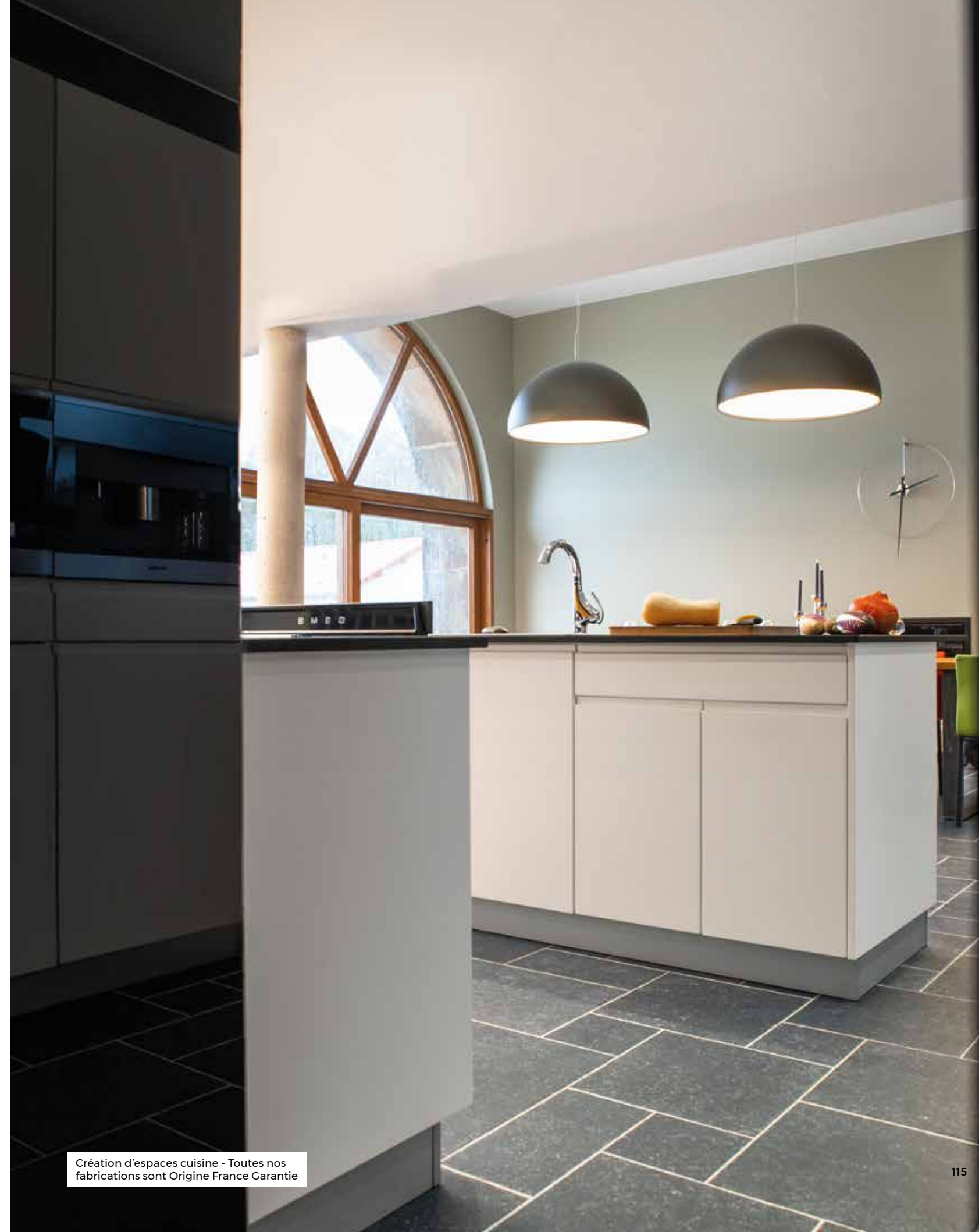

Création d'espaces cuisine - Toutes nos fabrications sont Origine France Garantie

PRESCRIPTEURS

Fabricant de cuisines et salles de bains



ATELIERS COURTOIS

55 - MEUSE

Entreprise familiale fondée en 1959, société reconnue dans le secteur de l'ébénisterie, les Ateliers Courtois sont spécialisés dans la fabrication de mobilier sur-mesure, à destination de particuliers : cuisines, salles de bains, dressings, mobilier, mais aussi dans l'agencement d'entreprises et de magasins.

Forts de ce savoir-faire et d'un équipement de pointe, les Ateliers Courtois disposent d'une flexibilité totale adaptée aux exigences de chaque projet. La philosophie de notre entreprise vise à offrir des réalisations uniques, fonctionnelles et de grande qualité, s'adaptant au mieux à l'espace disponible avec des formes originales et libérées des contraintes dimensionnelles standard.

En confiant vos projets d'aménagement aux Ateliers Courtois, vous vous assurez un choix illimité de matériaux tels que le bois massif, les placages d'ébénisterie, la laque, le verre, le métal, le corian... ainsi que de multiples finitions : teinte, patine, vernis mat, satiné, brillant, métallisation...

Les Ateliers Courtois sont donc une synthèse de tradition, d'innovation et de grande passion.

Coordonnées

CUISINES COURTOIS
8, Avenue des Poilus
55100 VERDUN

Tél. : 03 29 86 77 00
contact@atelierscourtois.fr
www.atelierscourtois.fr

Dirigeant

M. Philippe COURTOIS

Description

Produits fabriqués

Cuisines équipées, salles de bains, dressings, décorations d'intérieurs...

Compétences spécifiques

Travail du Corian, du Lactino, placages, laques...

Normes / Certifications / Labels

Certificat Home Design Partner et membre du Quality Network (DuPont™ Corian®).

Zone géographique

France.

Références

Château La Lagune, Palais Grand Ducal du Luxembourg, palaces parisiens, salons accueils de coopératives viticoles en Champagne...



Aménagement d'un salon avec niches métallisées en laiton



Bibliothèque contemporaine en laque mate et chêne vernis



Cuisine grise et blanche



Restaurant



Bar en bronze patiné, métallisation cuivre et Quartzite rétro-éclairé

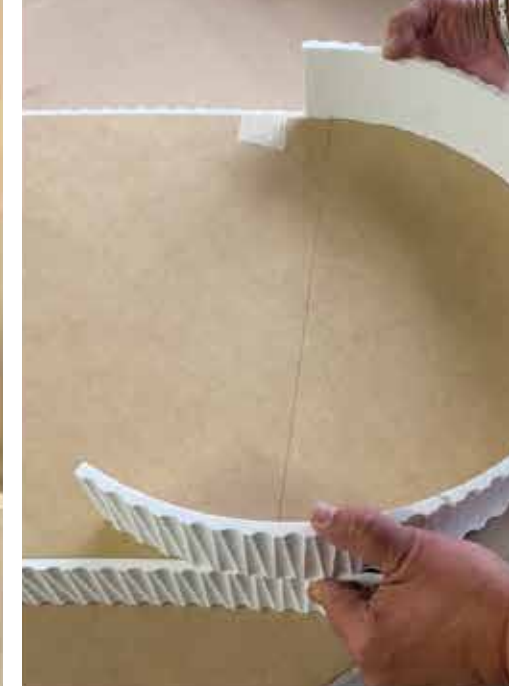

PRESCRIPTEURS

Fabricant de cuisines et salles de bains



GRANDIDIER CRÉATION

57 - MOSELLE

Entreprise familiale basée à Rémyilly en Moselle, elle est spécialisée dans la fabrication de cuisines sur mesure depuis 1956. La 3e génération a rejoint les équipes de Grandidier Création en 2019.

Pour se diversifier, elle met aujourd'hui son savoir-faire au service de tous les projets d'aménagement d'intérieur tels que les dressings, bureaux, salles de bains...

La force de l'entreprise est de réaliser tous types de projets sur mesure. Face à une forte concurrence, Grandidier Création a conservé le savoir-faire Made In France et s'est développée sur 3 points de vente en 10 ans : Rémyilly, Metz et Luxembourg.

En constante évolution, l'entreprise qui a fait partie du programme « 4.0 Industries du futur » de la région Grand Est, a doté sa production de nouveaux outils numériques depuis 2018.

Lauréate du plan France Relance, Grandidier Création agrandit son usine en 2022 pour y installer une ligne de production 100% automatisée en 2023, l'objectif étant de poursuivre son développement sur le marché national et international.

Coordonnées

GRANDIDIER CRÉATION
Lieu dit de la grande Haye
57580 LEMUD

Showrooms :
Cuisines Grandidier Rémyilly
Cuisines Grandidier Luxembourg
Grandidier Création Augny
Tél. : 03 87 64 60 23
denis.grandidier@cuisines-grandidier.com
www.grandidier-creation.com

Dirigeant

M. Denis GRANDIDIER

Description

Produits fabriqués

Cuisines - Dressings - Placards - Meubles TV - Salles de Bains - Bibliothèques - Agencements d'intérieurs.

Compétences spécifiques

Création - Sur mesure - Usine du futur - Made in France.

Normes / Certifications / Labels

Stars & Métiers - Grand Prix de l'Artisanat - Produit Moselle Passion - French Fab - France Relance.

Zone géographique

Metz, Nancy, Thionville, Luxembourg.

Références

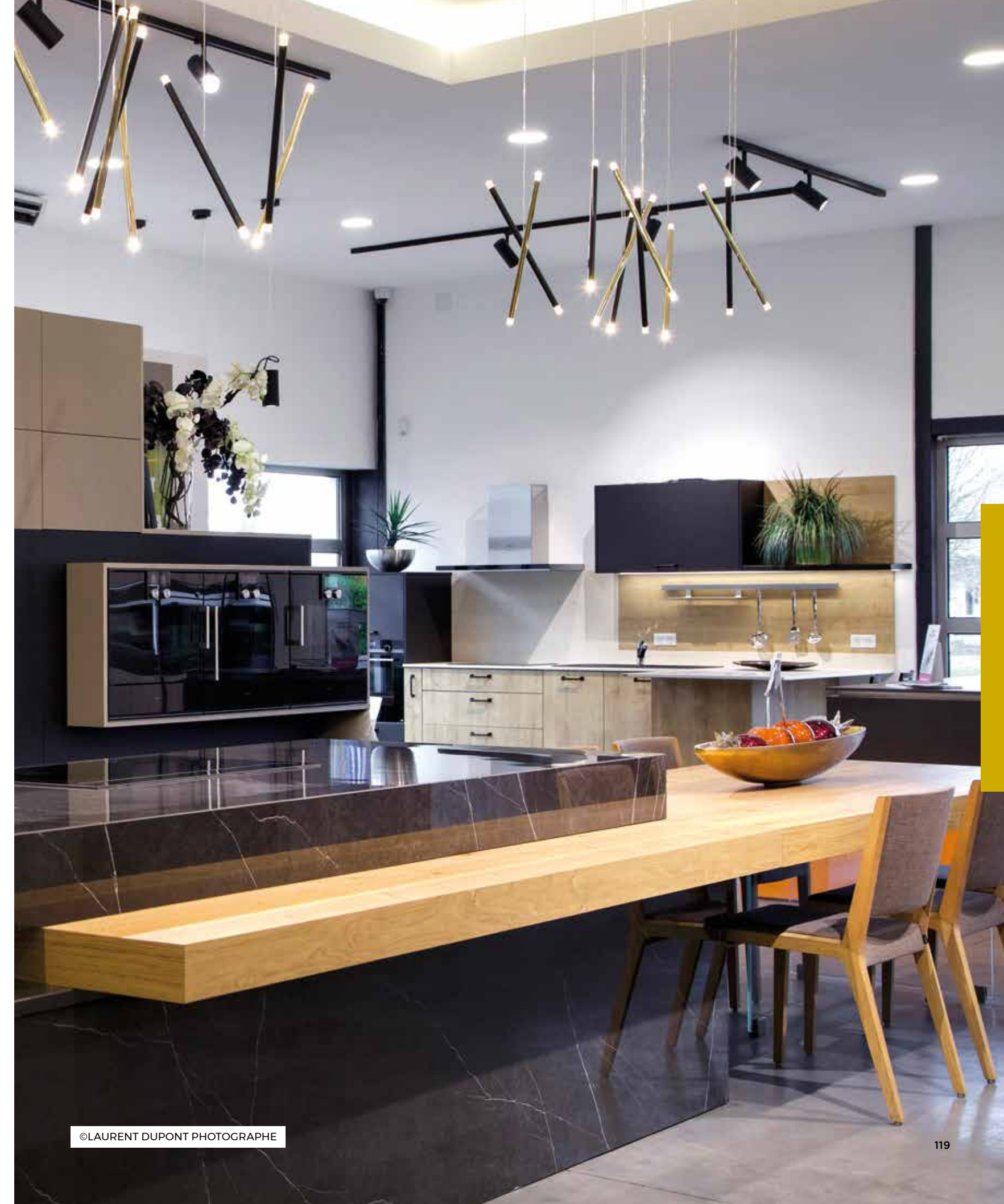

©LAURENT DUPONT PHOTOGRAPHE

PRESCRIPTEURS

Fabricant de cuisines et salles de bains



CEDAM

67 - BAS-RHIN

Depuis plus de 30 ans, Cedam redessine l'espace de la salle de bains avec, chaque année, de nouvelles collections exclusives de meubles aux lignes tendances alliant design, fonctionnalité et esthétique.

Notre site de production français situé à Obernai, en Alsace, permet une maîtrise totale de la qualité et une grande réactivité. Présent auprès des meilleurs spécialistes du domaine, Cedam délivre une expertise reconnue par les professionnels et les particuliers, qui s'appuie sur des technologies avancées et des équipements des plus modernes.

Notre mission consiste à concevoir, fabriquer et commercialiser des meubles de salle de bains qui répondent aux critères d'exigence que nous nous sommes fixés: Esthétique, Qualité, Fonctionnalité, Durabilité, Créativité, Originalité et Élégance sont les caractéristiques qui s'expriment dans le design de Cedam à travers des collections uniques et authentiques.

Coordonnées

CEDAM
1, Rue de l'Expansion
67212 OBERNAI

Tél. : 03 88 49 95 55
contact@cedam.fr
www.cedam.fr

Dirigeant

M. Amaury BLOCH

Description

Produits fabriqués	Meubles de salle de bains.
Compétences spécifiques	Meubles de salle de bains sur mesure.
Normes / Certifications / Labels	
Zone géographique	France.
Références	Professionnels sanitaires et cuisinistes.



ZOÉ



EXTENSO



EXTENSO



TEN



Collection EDGE

PRESCRIPTEURS

Fabricant de cuisines et salles de bains



WM88

88 - VOSGES

Acteur incontournable de la filière ameublement, WM88 est spécialisé dans la conception, la fabrication et la commercialisation de cuisines et de salles de bains « prêtes à monter ». Depuis près de 60 ans, l'entreprise œuvre à :

- Démocratiser l'accès au mobilier sur-mesure.
- Offrir à ses clients un rapport qualité, design, prix toujours plus compétitif.

Grâce à l'expertise et à la passion des équipes, ce sont 70 000 cuisines qui sortent chaque année de l'usine WM88, basée dans les Vosges. Au-delà des produits de qualité certifiée (PEFC, FSC, NF), WM88 est reconnu par ses partenaires distributeurs pour apporter toujours plus de services et s'illustre par sa performance logistique qui lui permet de livrer en moins de 15 jours une commande personnalisée à domicile.

Coordonnées

WM88
2, Place de la Gare
88170 CHÂTENOIS

Tél. : 03 29 94 50 66
contact@wm88.fr
www.wm88.fr

Dirigeant

M. Wilfrid TANTER

Description

Produits fabriqués Meubles de cuisine, meubles de salle de bains, accessoires cuisine et bains, plans de travail.

Compétences spécifiques Savoir-faire de création et d'industrialisation de meubles, laboratoire de contrôle qualité interne, logistique optimisée, accompagnement commercial de proximité, administration des ventes disponible et réactive.

Normes / Certifications / Labels PEFC, NF Ameublement, FSC.

Zone géographique France et International.

Références



MARGAUX noir



ADELE



Panorama WM88



LOLA blanc



ZOE chêne naturel

PRESCRIPTEURS

Fabricant de mobiliers urbains



LE MOBILIER URBAIN

SINEU GRAFF

67 - BAS-RHIN

Sineu Graff - Le Mobilier Urbain.
Pensé et fabriqué en France.

Sineu Graff développe des mobiliers urbains et solutions d'aménagement avec l'objectif d'améliorer l'attractivité urbaine, de favoriser la rencontre, l'échange et transformer l'espace urbain en un lieu de vie. Sineu Graff observe les usages, partage les objectifs des collectivités pour concevoir des mobiliers urbains et solutions performants.

Sineu Graff propose une véritable expertise avec :

- un programme de mobilier urbain (repos et agrément, propreté, protection et sécurité, fleurissement, grilles d'arbres),
- des solutions d'aménagement urbain (Link, Twist, Idylle, Affinité, Arobase, Jardins Mobiles, i-apps, Sineu Flor, Mou'roc®),
- un Bureau d'Etude Conception Innovation intégré pour concevoir des mobiliers urbains originaux et performants.

Coordonnées

SINEU GRAFF
253A, Rue d'Epfig
67230 KOGENHEIM

Tél. : 03 88 58 74 58
contact@sineugraff.com
www.sineugraff.com

Dirigeant

M. Vincent SCHALLER

Description

Produits fabriqués Mobilier urbain : bancs, corbeilles de propreté, grilles d'arbres, barrières, potelets, mobilier de fleurissement, mobilier de fitness, solutions connectées.

Compétences spécifiques Développement de solutions sur mesure pour espaces extérieurs.

Normes / Certifications / Labels PEFC, FSC.

Zone géographique Europe, Moyen-Orient, Afrique, Amérique du Nord.

Références



Bancs et banquettes IDYLLE
Nice, Promenade du Paillon



Grille d'arbre HORUS - Dunkerque



Corbeille de propreté
CONTEMPORAINE Nice, Promenade
du Paillon



Jardinière RENDEZ-VOUS
Saint Étienne



Mobiliers W - Calais (62)

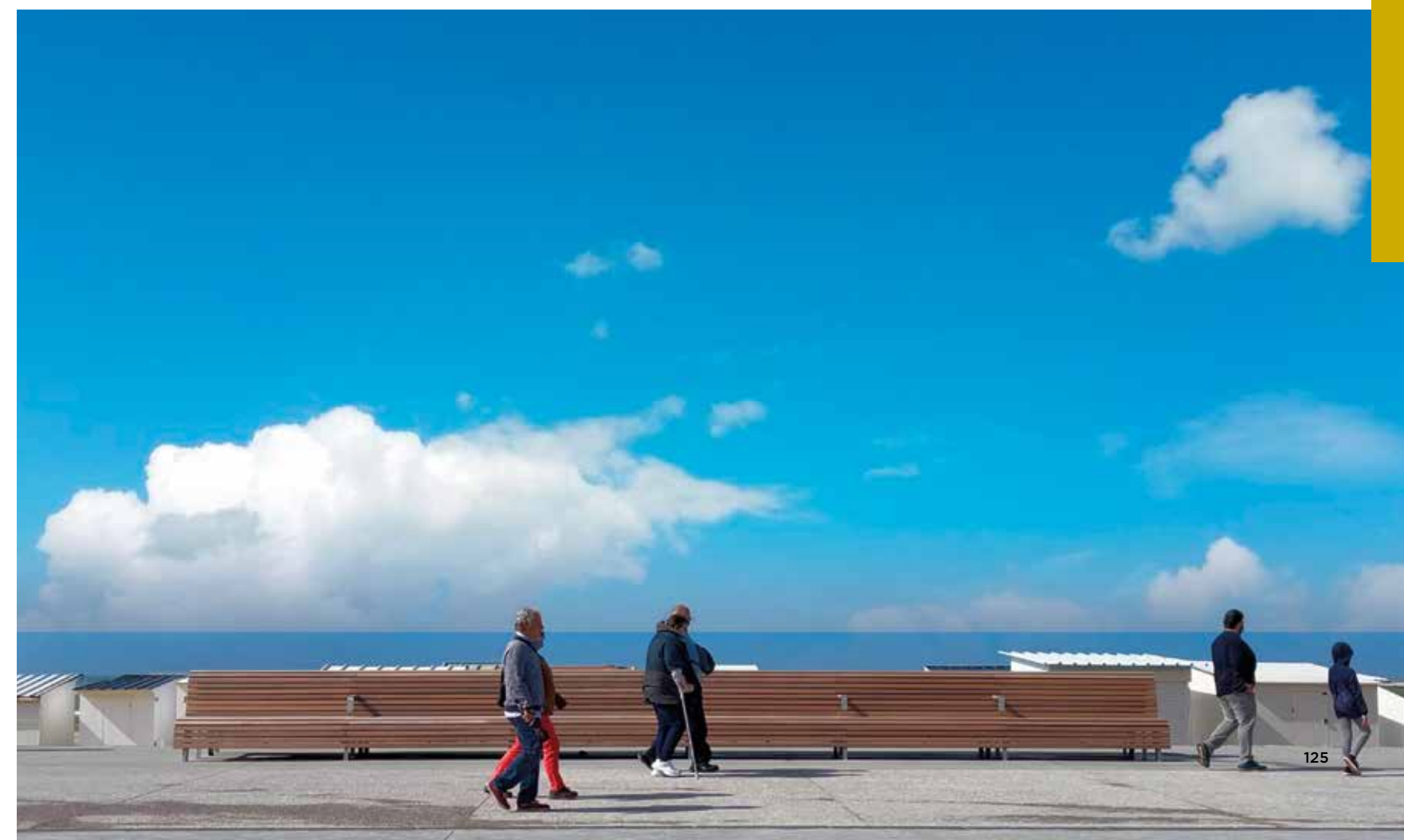

PRESCRIPTEURS

Fabricant de panneaux, parquets, escaliers



HUOT PARQUETS

10 - AUBE

Créée en 1840, HUOT PARQUETS a su passer les décennies avec pour objectif «l'art de faire rimer authenticité et modernité».

Fleuron du parquet made in France, HUOT a toujours eu à cœur de magnifier le bois pour proposer des parquets adaptés aux utilisations de son époque. La maison a ainsi su mettre à profit son expérience du parquet massif sur des parquets contrecollés, pour offrir des solutions sur mesure et s'adapter à chaque intérieur, à chaque projet.

Coordonnées

HUOT PARQUETS
20, Avenue de la Gare
10800 SAINT-JULIEN-LES-VILLAS

Tél. : 03 25 49 69 40
info@huot-parquets.com
www.huot-parquets.fr

Dirigeant

M. Raymond BACH

Description

Produits fabriqués	Parquet en chêne massif de France et contrecollé.
Compétences spécifiques	Une innovation signée Huot ! Avec des lames de parquet massif plus fines, de seulement 10 mm d'épaisseur, Huot imagine et produit une collection où l'économie de la matière bois est réelle. Une collection qui s'inscrit dans une démarche de développement durable, dans une réflexion sur le long terme pour préserver les ressources et faire avancer le métier dans le bon sens.
Normes / Certifications / Labels	PEFC.
Zone géographique	France, Europe.
Références	Galerie commerciale Samaritaine à Paris, Citée de la musique Porte de la Villette à Paris, Hôpital nord de Franche Comté à Trevenans (90), Grande galerie de l'EVOLUTION jardin des plantes à Paris, Modern Times Hôtel à Vevey (Suisse) dédié à l'univers de l'artiste Charlie Chaplin, à proximité du Musée « Chaplin's World by Crévin ».

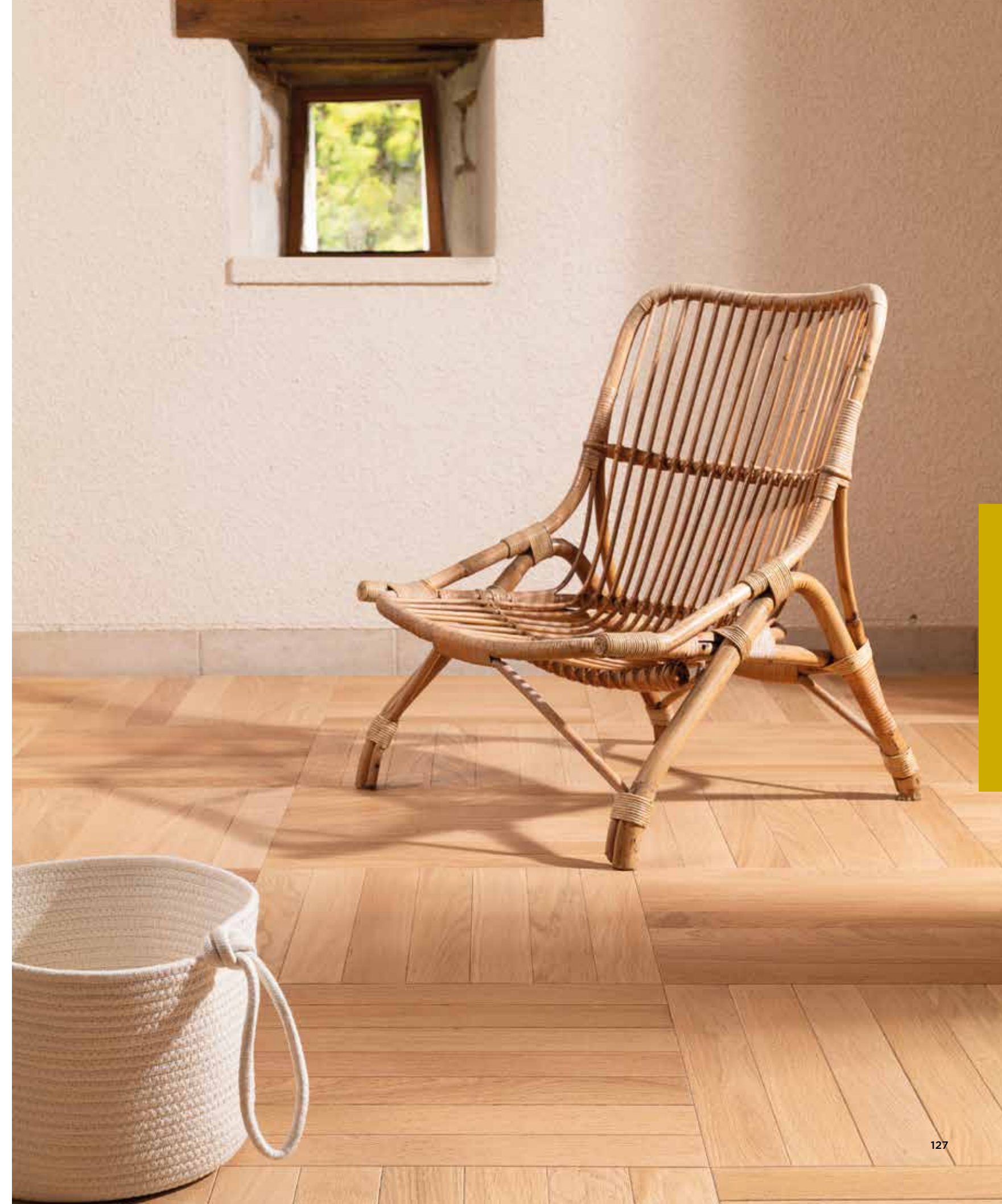
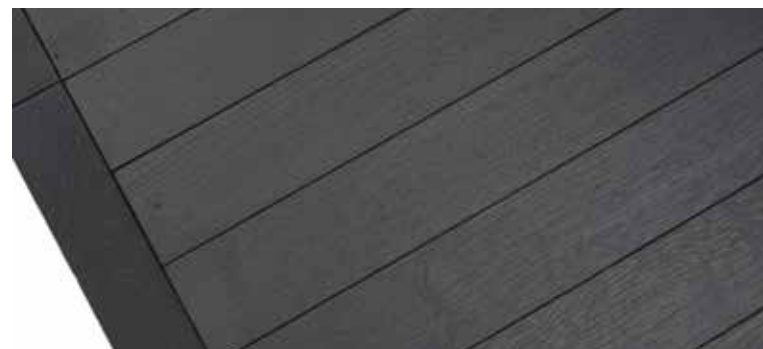

PRESCRIPTEURS

Fabricant de panneaux, parquets, escaliers

PFLEIDERER PFLEIDERER

51 - MARNE

Le groupe Pfeleiderer est l'un des principaux fabricants de panneaux dérivés de bois en Europe. Il compte 2 500 salariés et 5 usines.

Nos marques Duropal & Thermopal vous proposent une offre complète de panneaux décoratifs stratifiés, mélaminés et compacts, utilisés dans la réalisation de meubles, l'agencement, l'aménagement intérieur et extérieur ainsi que la construction.

Coordonnées

PFLEIDERER FRANCE SAS
10, Esplanade Roland Garros
51100 REIMS

Julien Dossmann
Responsable des Ventes Secteur EST

Tél. : 06 49 16 86 83
03 26 35 20 80
julien.dossmann@pfeleiderer.com
www.pfeleiderer.com/fr

Dirigeants

M. Nicolas GUERZIDER
M. Stefan ZINN

Description

Produits fabriqués	Panneaux dérivés de bois, panneaux mélaminés et laqués, stratifiés, compacts et plans de travail.
Compétences spécifiques	Grande possibilité d'association et de personnalisation avec une multitude de supports et structures.
Normes / Certifications / Labels	FSC, PEFC, CE, EN312, ISO 14001, ISO 9001, ISO 50001, Ange bleu, antimicrobien, Cradle to Cradle et A+.
Zone géographique	International.
Références	Partenariats avec des fabricants de meubles et de cuisines de renom, Center Parcs, MSC, Ecole du Rhin...

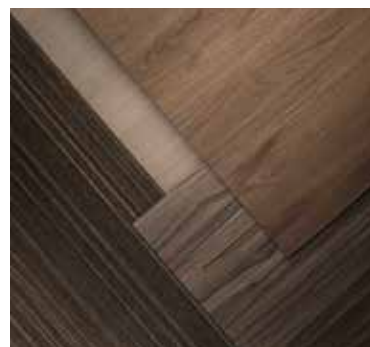

PRESCRIPTEURS

Fabricant de panneaux, parquets, escaliers



57 - MOSELLE

ARTESCALIERS, fabricant d'escalier, spécialiste dans la conception, la création et la pose de votre escalier sur mesure. Nous concevons aussi vos garde-corps et fournissons un large choix de sols stratifiés, parquets, revêtements et portes d'intérieur.

Que ce soit pour un escalier traditionnel, moderne ou industriel, nous concevons ensemble les plans de votre futur escalier de rêve. Rendez-vous sans plus attendre pour commencer à élaborer les plans de votre ouvrage.

Coordonnées

ART ESCALIERS - ARTFLOOR DESIGN
Agence de Metz : 733, rue du Bois
d'Orly 57685 AUGNY

Tél. : 03 72 39 55 95
contact@artescaliers.fr
www.artescaliers.fr

Agence Strasbourg : 3, Route
de Paris, 67117 ITTENHEIM
03 88 68 53 77

Agence Mulhouse :
Cité de l'Habitat - Rue de Thann
68460 LUTTERBACH, 03 89 50 33 07

Dirigeant

M. Duy DINH XUAN CUONG

Description

Produits fabriqués

Escaliers, garde-corps, intérieur et extérieur en bois, métal, inox et verre. Habillage de marches, parquet stratifié, massif contrecollé et bambou.

Compétences spécifiques

Étude, conception, fabrication et pose d'escaliers sur mesure et de revêtements de sols en construction neuve ou en remplacement de l'existant.

Normes / Certifications / Labels

PEFC, CE.

Zone géographique

France, Belgique, Luxembourg, Allemagne.

Références



Escalier Fera métal et bois, garde-corps en inox



Escalier en courbe, marches et parquet en chêne



Escalier autoporteur Futura, limon en acier, garde-corps en verre



Escalier marches contre marches, garde-corps full verre, porte d'intérieur

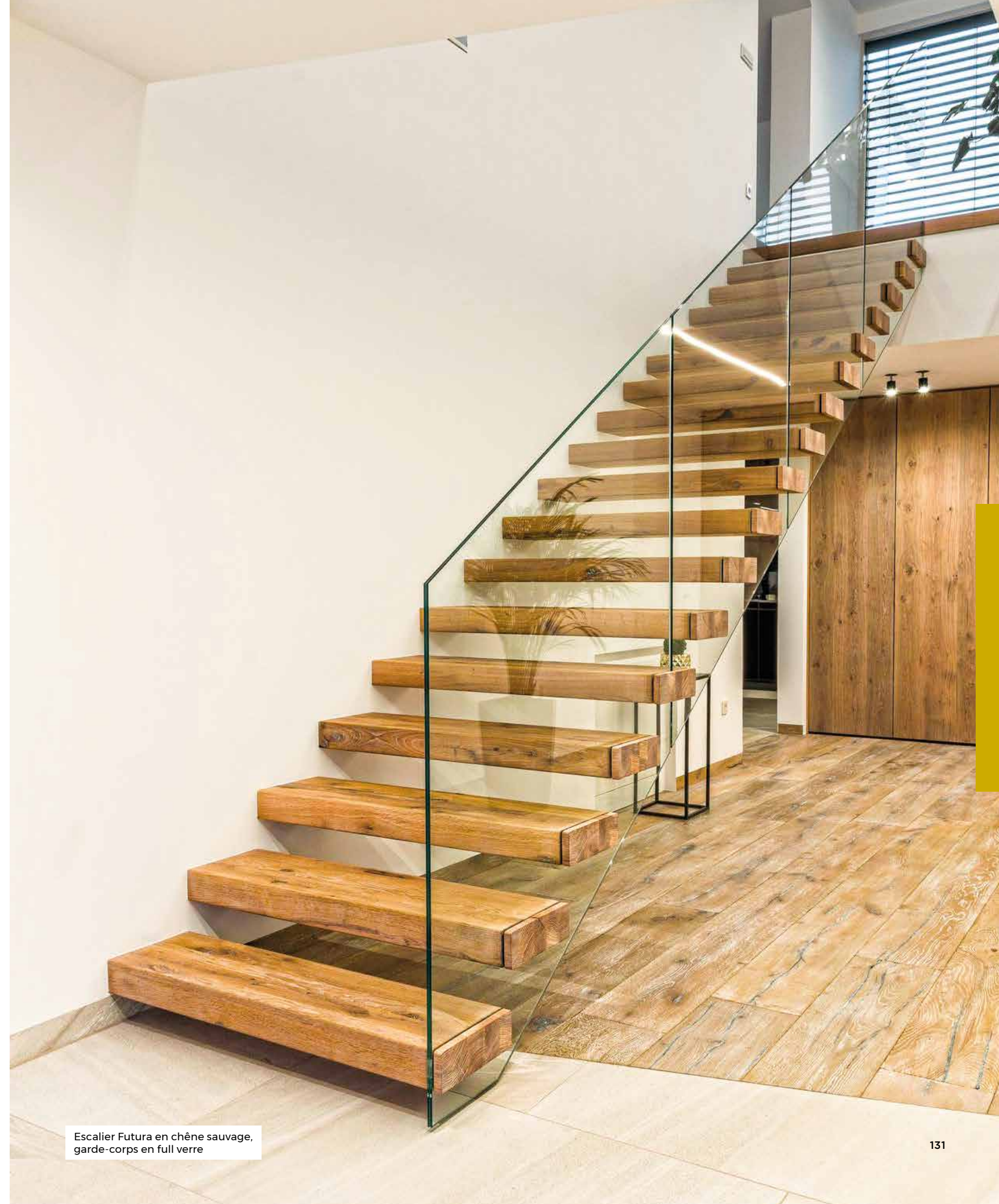

Escalier Futura en chêne sauvage, garde-corps en full verre

PRESCRIPTEURS

Fabricant de panneaux, parquets, escaliers



CHÊNE DE L'EST

57 - MOSELLE

Du savoir-faire et des Hommes... Fondée en 1960, CHÊNE DE L'EST est une entreprise familiale, fabricant français de parquets massifs et contrecollés prêts à la pose. Nous partageons l'amour du travail bien fait, la passion pour les belles choses, et savons apprécier les qualités d'un beau parquet en chêne.

Depuis l'arbre, jusqu'au produit fini prêt à poser, toutes les étapes de la fabrication du parquet sont réalisées dans nos ateliers, vous garantissant ainsi une réelle qualité et traçabilité. Grâce à nos 4 sites de fabrication, de finition et de sciage, tous situés en Lorraine, nous sommes en mesure de proposer une gamme complète de parquets massifs et contrecollés. Expérience et savoir-faire nous permettent de produire des parquets de textures et couleurs caractéristiques à Chêne de l'est, comprenant des finitions très soignées dans les gammes Plancher d'autrefois, Chêne scié, Vieux de France, Loft, etc. et tout récemment, Chêne structuré.

Chêne de l'est propose également des motifs en point de Hongrie, bâton rompu et Versailles, déposant ainsi le chêne sous sa forme la plus noble à vos pieds. La qualité de nos produits a conquis les architectes et décorateurs en France et à l'étranger. Chêne de l'est vous garantit une démarche éco responsable, nos bois provenant des forêts environnantes, certifiés PEFC, issus de forêts gérées durablement. Nous fournissons les conseils et produits d'entretien pour garantir la pérennité de votre parquet. Nos parquets sont produits d'après les normes françaises et répondent aux performances exigées.

Coordonnées

CHENE DE L'EST
24, Rue de la Fontaine
57910 HAMBACH

Tél. : 03 87 98 03 42
contact@chenedelest.com
www.chenedelest.eu

Dirigeants

M. Raymond BACH
M. Gabriel BACH
M. Jean-Michel BACH
Mme Brigitte EVA

Description

Produits fabriqués	Parquets, planchers massifs et contrecollés prêts à la pose, spécialisés en vieilli, structuré dans des finitions toujours très tendance.
Compétences spécifiques	4 sites de fabrication, de finition et de sciage, tous situés en Lorraine. Nous maîtrisons parfaitement toute la chaîne de fabrication du parquet.
Normes / Certifications / Labels	PEFC, Parquets de France, FEP, A+, CE, CARB.
Zone géographique	International.
Références	The Core Club restaurant - New York, Musée d'Orsay - Galerie des impressionnistes - Paris, Hôtel Les Suites du Nevada - Tignes, Hôtel Grand Hyatt - Istanbul, Hôtel Rochester Champs Elysées - Paris 8, Hôtel La Bastide de Cordes - Cordes.



2 AN PA 99 - Vieilli 2 ans d'âge Gris craie - Chalet Les 3 Oursons Gérardmer



Chêne PR - Brossé huilé - Au Vieux Couvent Rhinau



VDF 903 - Brossé huilé gris - Hôtel Rochester Paris



Col 108 SD - Structuré 108 SD - Structuré double huilé



PA 801- Point de Hongrie vieilli
Hôtel Hoxton Paris

PRESCRIPTEURS

Fabricant de panneaux, parquets, escaliers



ESCALIERS SOMME

57 - MOSELLE

L'élégance sur-mesure : la technologie de pointe, l'innovation et le savoir-faire français sont les maîtres mots des ESCALIERS SOMME. Des escaliers et garde-corps fabriqués sur-mesure par des artisans créateurs utilisant des matériaux nobles et de première qualité depuis 1928.

Riche d'une longue expérience, nous sommes portés par la passion du travail bien fait. Nous sommes à votre écoute et vous accompagnons tout au long du projet afin de réaliser l'escalier de vos rêves. Les essences de bois utilisées : hêtre, frêne et chêne sont certifiées PEFC, cette certification est le gage de la provenance de forêts gérées durablement. Dans une démarche responsable, nous collaborons avec des fournisseurs de notre secteur géographique, aux valeurs similaires afin de favoriser les circuits courts et l'impact sur l'environnement.

Nous réalisons vos projets, mêmes les plus complexes dont la mise en œuvre requiert une haute technicité dans notre atelier de production de 2000m² à Dieuze, en Lorraine.

Coordonnées

ESCALIERS SOMME
11, Rue Roger Husson
Zone artisanale
57260 DIEUZE

Showroom d'Augny
22, Rue du Bois d'Orly
57685 AUGNY

Tél. : 03 87 01 58 57
contact@escaliersomme.fr
www.escaliers-somme.fr

Dirigeant

M. Gilles SOMME

Description

Produits fabriqués	Escaliers et garde-corps sur-mesure alliant le bois, le verre, ou le métal pour l'intérieur ou l'extérieur, la rénovation ou le neuf.
Compétences spécifiques	Gestion du projet de A à Z par le biais d'une technologie de pointe (centre d'usinage 5 axes, etc.) et de savoir-faire ancestraux par la présence d'artisans qualifiés et Compagnons du Devoir et du Tour de France.
Normes / Certifications / Labels	Entreprise du Patrimoine Vivant. Label Qualité MOSL - Agrément Qualité Moselle.
Zone géographique	Région Lorraine, région Parisienne, Luxembourg.
Références	Hôtel Goralska, Immobilier Frey, Chanzy Pardoux, Domaine de Montauger, Magnum Immobilière, Dubois Bernard.



Mariage de l'acier laqué et du bois



Escalier suspendu



Escalier EMOS



Design by SOMME



Quand la technologie et le design rencontrent l'élégance

PRESCRIPTEURS

Fabricant de panneaux, parquets, escaliers



57 - MOSELLE

Depuis sa création en 1948, REHAU améliore le quotidien des professionnels et des particuliers avec des solutions innovantes à base de polymères.

Plus de 40 000 produits constituent une gamme allant entre autres des surfaces acryliques et bandes de chant en passant par des systèmes de rideaux d'armoire pour l'ameublement, surfaces chauffantes-rafraichissantes, profilés de fenêtres, coffres de volets roulants... autant d'offres de systèmes complexes et de prestations de services pour les branches du bâtiment, de l'industrie et de l'automobile.

L'entreprise s'inscrit dans le secteur du mobilier et de l'agencement en proposant des systèmes et décors innovants pour la conception de cuisine, de salle de bains, de mobilier et de bureau. Des solutions variées et complémentaires qui offrent un large choix pour exprimer leur créativité sans limites.

Coordonnées

REHAU S.A.S.
Place Cissey
57340 MORHANGE

Tél. : 03 87 05 51 00
rehau.meuble@rehau.com
www.rehau.com/fr

Dirigeant

M. Yoann CHERAILLIER

Description

Produits fabriqués	Bandes de chant RAUKANTEX, matériaux de surface RAUVISIO, systèmes de rideaux d'armoire RAUVOLET, joints muraux RAUWALON, autres profilés pour le meuble.
Compétences spécifiques	Fabrication de bandes de chant (différents procédés), conception et fabrication de façades sur-mesure pour le meuble et de systèmes de rideaux d'armoire, accompagnement client pour la réalisation de projet.
Normes / Certifications / Labels	Certification PEFC, DIN 68861, ISO 14001/9001 Management de l'environnement/de la Qualité.
Zone géographique	France, International.
Références	Bateau de croisière Allure of the Seas.



RAUVISIO surfaces - cuisine - Coloris titanio



Système de rideau d'armoire RAUVOLET - Salle de bain

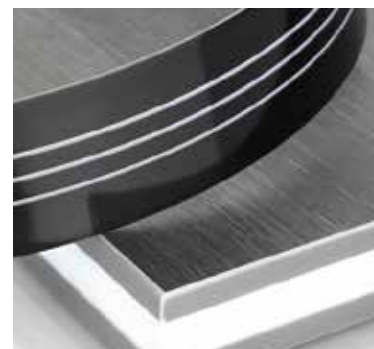

Bande de chant Lite RAUKANTEX

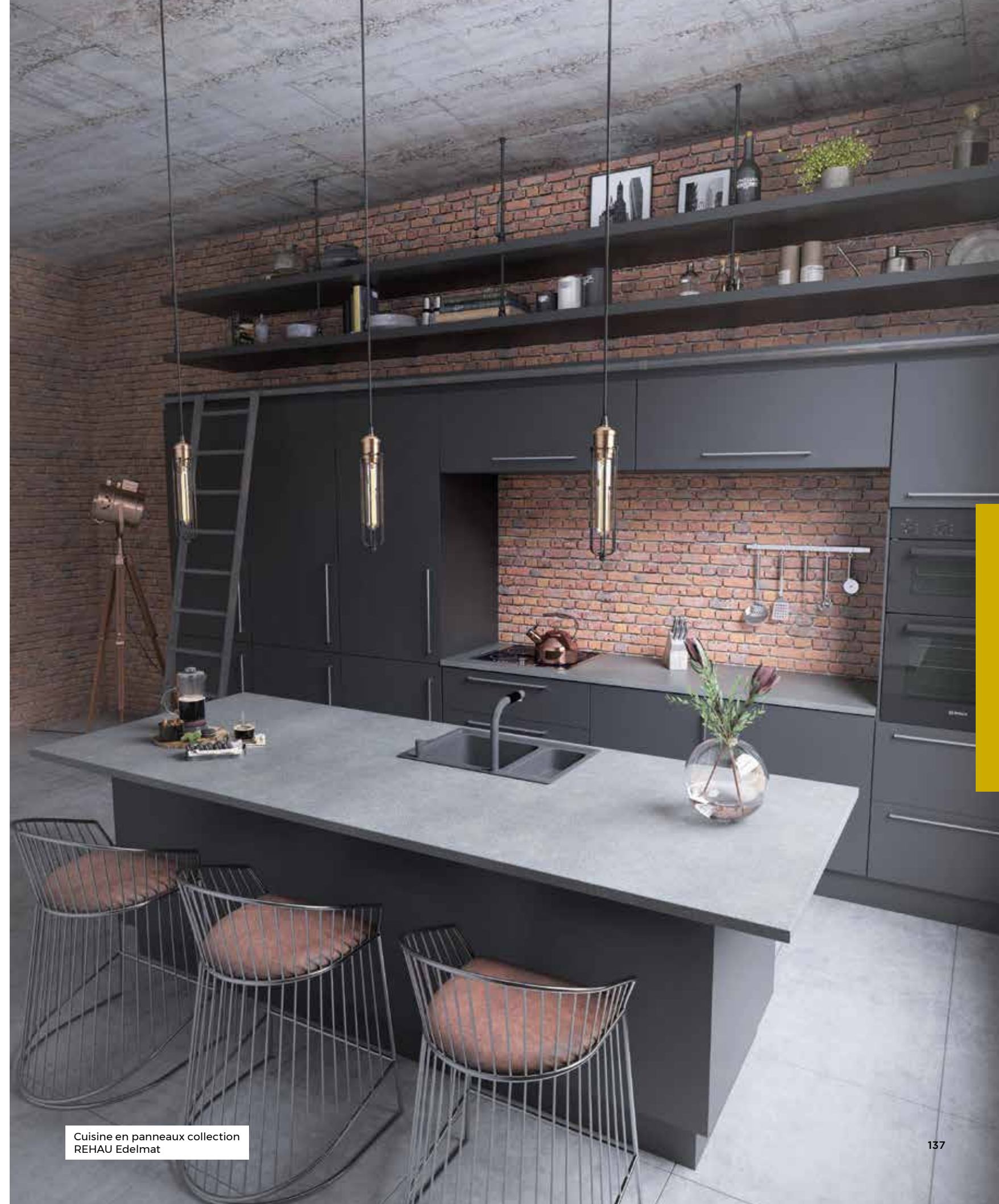

Cuisine en panneaux collection REHAU Edelmat

PRESCRIPTEURS

Fabricant de panneaux, parquets, escaliers



ESCALIERS MOREL

88 - VOSGES

Créée en 1946 en tant que menuiserie traditionnelle, nous sommes spécialisés dans la fabrication et la pose d'escaliers sur mesure depuis plus de 30 ans. Nous travaillons plusieurs matériaux tels que le bois, l'acier, l'inox, le verre, la pierre, les leds...

Ces savoir-faire nous permettent de proposer à nos clients une multitude de possibilités dans la composition de leur escalier, que ce soit de l'escalier basique et économique à l'escalier design, en passant par la reproduction d'ancien pour les bâtiments historiques, tous les styles et toutes les techniques de réalisations sont possibles chez les ESCALIERS MOREL.

Coordonnées

ESCALIERS MOREL
8, Route de Moyenmont
88250 LA BRESSE

Tél. : 03 29 25 41 59
contact@escaliers-morel.fr
www.escaliers-morel.fr

Dirigeant

M. Alexandre MOREL

Description

Produits fabriqués	Escaliers et garde-corps intérieur et extérieur, verrières, dalles de sol en verre et tables designs.
Compétences spécifiques	L'alliance du savoir-faire traditionnel et des techniques de mesures et productions numériques. La qualité à tous les niveaux : commercial, bureau d'études, production et pose. La souplesse de réalisation et le service centré sur le client.
Normes / Certifications / Labels	Qualibat, Ambassadeur des Vosges, French Fab, PEFC.
Zone géographique	Alsace, Lorraine, Luxembourg, Allemagne frontalière, Paris, Bourgogne Franche-Comté, Rhône-Alpes, Suisse francophone.

Références



Ensemble escaliers bois «effet métal», garde-corps et filet de catamaran dans un chalet moderne



Escalier à double crémaillère laquée «effet métal»



Escalier débillardé style traditionnel «effet métal»



Escalier atypique bois et métal

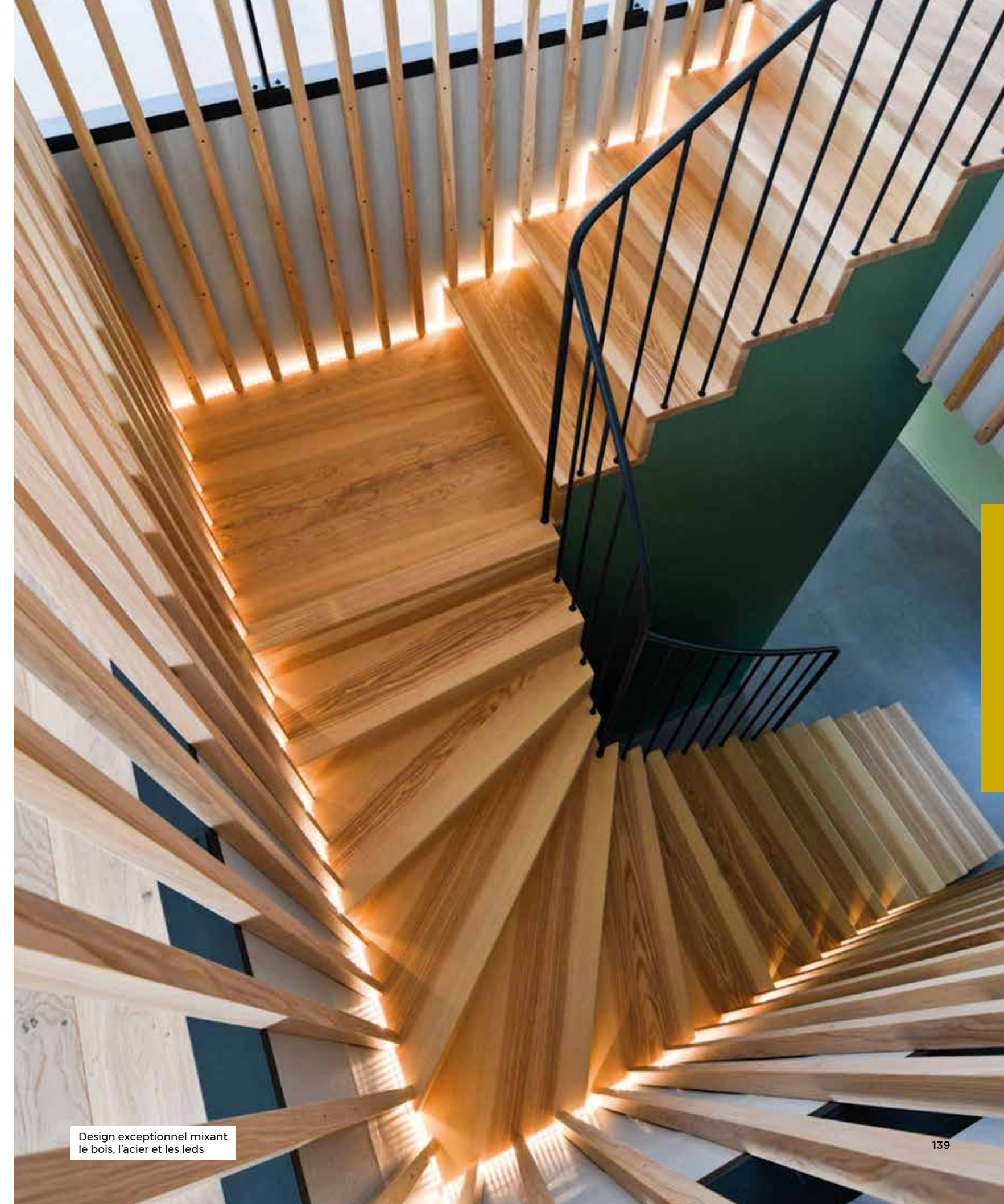

Design exceptionnel mixant le bois, l'acier et les leds

PRESCRIPTEURS

Fabricant de sièges, mobiliers



10 - AUBE

L'activité principale de l'entreprise RÉGNIER est la conception et la réalisation de pièces en contreplaqué moulé et contreplaqué lamellé, sur-mesure. Le savoir-faire de l'entreprise s'exerce dans l'usine de Clairvaux, dans l'Aube, depuis 1964.

Le développement et l'innovation sont la base de la stratégie industrielle de l'entreprise. Cela fait plus de 10 ans que RÉGNIER a déployé une politique de développement durable en intégrant la qualité et l'environnement à sa démarche industrielle. Les fabrications correspondent aux normes européennes les plus strictes.

Coordonnées

RÉGNIER
24, Rue Saint-Bernard
10310 CLAIRVAUX-SUR-AUBE

Tél. : 03 25 27 80 33
contact@regnier.com
www.regnier.fr

Dirigeant

M. Christophe FÉVRIER

Description

Produits fabriqués	Coques, assises, dossiers, rayons et autres pièces en bois moulé.
Compétences spécifiques	Les feuilles de placage encollées sont mises en forme à haute pression dans un gabarit chauffé. Nos machines à commande numérique nous permettent un détournage avec la plus grande précision et une régularité parfaite. La finition (ponçage, égrenage) des chants et le traitement de surface (vernissage et teinte) sont réalisés à la main.
Normes / Certifications / Labels	PEFC.
Zone géographique	Europe, Moyen-Orient, Afrique, Amérique du Nord.
Références	KLESLO, Thonet, WESCO, 2B International.



Dossier en multiplis hêtre teinté à destination des salles de cinéma



Coques en multiplis hêtre à destination des collectivités

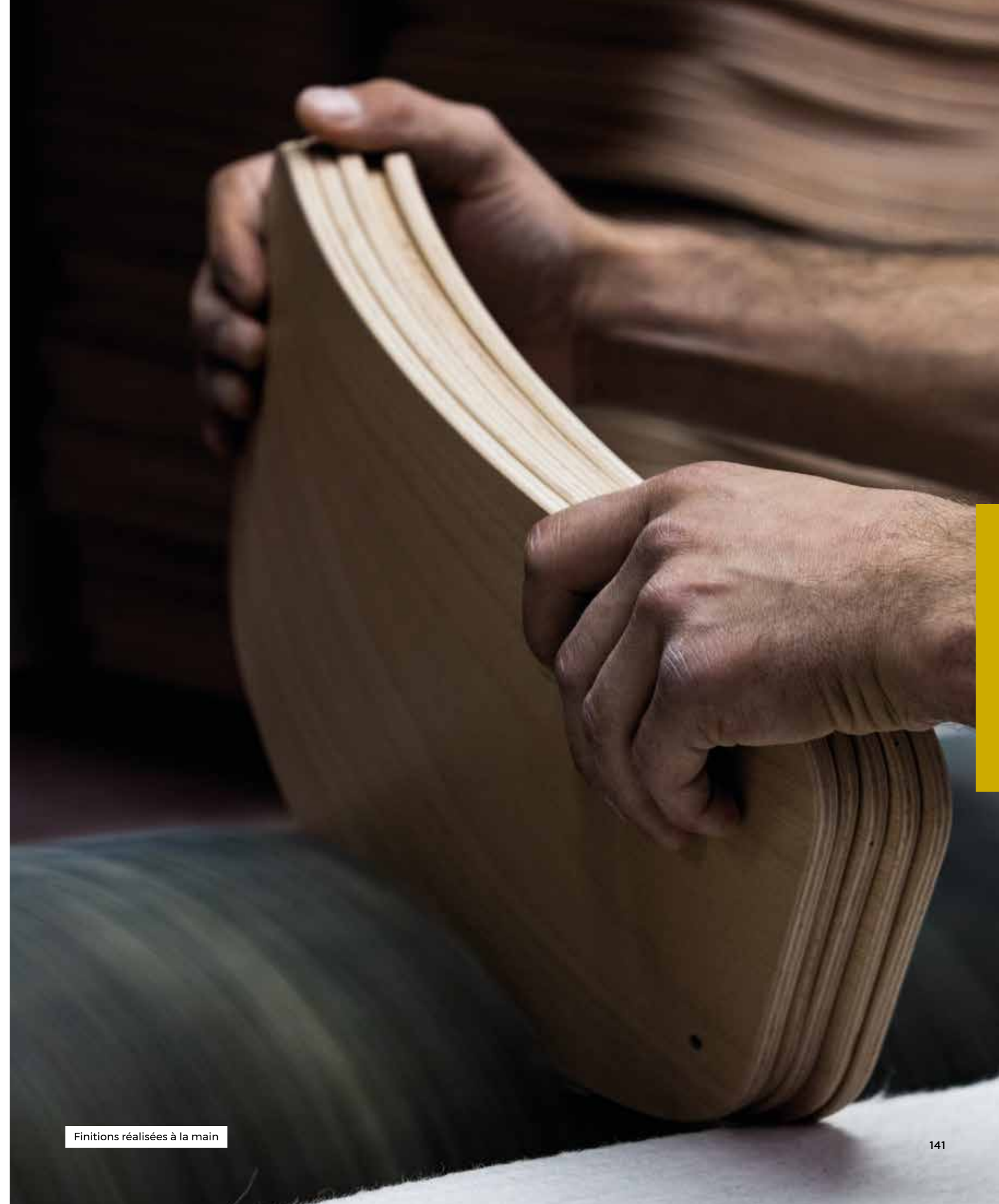

Finitions réalisées à la main

PRESCRIPTEURS

Fabricant de sièges, mobiliers

M S MARINA STUDIO

51 - MARNE

Marina Studio crée et fabrique sur commande des canapés, fauteuils à destination de designers, architectes d'intérieur, hôtels de luxe, tapissiers décorateurs ; mais aussi redonne vie à vos sièges abîmés par le temps .

Notre équipe de 5 personnes, forte de son savoir faire, réalise non seulement des pièces créées par Marina Studio mais aussi les projets sur-mesure de clients les plus exigeants.

Soucieuses de l'environnement, nous privilégions l'achat de nos matières au plus proche de nos locaux champenois afin de limiter l'indice carbone ; et surtout nous revendiquons haut et fort le MADE IN FRANCE.

Coordonnées

MARINA STUDIO
ZI La Louvière, 8
51600 SUIPPES

Tél. : 03 26 70 05 02
contact@marinastudio.fr
www.marinastudio.fr

Dirigeants

Mme Florence MICHELET
Mme Angélique PETER

Description

Produits fabriqués Canapés, fauteuils, poufs, têtes, tours de lit et canapés-lits.

Compétences spécifiques Réalisation sur croquis ou plans des modèles clients.

Normes / Certifications / Labels Atelier arts de France. Bois labellisés PEFC.

Zone géographique France, Europe.

Références Hôtels Four Seasons George V - Paris, Hôtel Four Seasons - Les Chalets du Mont d'Arbois - Megève, SC Éditions by Stéphanie Coutas - Pierre Yves Rochon - Studio MHNA, Marc Hertrich et Nicolas Adnet. Studio JBSB, Jean-Baptiste Sibertin Blanc - Hôtel Beau Rivage Palace - Lausanne.



Bianca



Arsène



Epona



Albert - Léonard



PRESCRIPTEURS

Fabricant de sièges, mobiliers



SOUCHET

52 - HAUTE-MARNE

Souchet Inspired Woodwork est une entreprise française qui s'engage à la fabrication et la création de mobiliers remarquables et durables par la préservation des techniques et savoir-faire traditionnels autant que la projection de ces règles de l'art dans notre monde contemporain.

Les Ateliers Souchet réalisent des pièces sur-mesure – traditionnelles et contemporaines – au service des acteurs internationaux de la décoration et de l'architecture d'intérieur, dans les secteurs de l'hôtellerie et du résidentiel de luxe ainsi que du yachting.

Coordonnées

SOUCHET
15, Rue du Cléra
52700 LIFFOL-LE-PETIT

Tél. : 03 25 31 56 14
contact@souchetwoodwork.com
www.souchetwoodwork.com

Dirigeant

M. Nicolas SOUCHET

Description

Produits fabriqués	Sièges & Mobilier d'appoint.
Compétences spécifiques	Fabrication de sièges sur-mesure – traditionnels & contemporains. Maîtrise d'Oeuvre de projets d'exception.
Normes / Certifications / Labels	Entreprise du Patrimoine Vivant.
Zone géographique	France, International.
Références	Hôtellerie de luxe. La Réserve Paris ***** Hôtel & Restaurant - France - Paris. La Maison des Centraliens ***** Hôtel & Restaurant - France - Paris. Résidentiel de luxe & Yachting - France & International - Monaco - Moscou - Doha - Djeddah. Château de Versailles - Antichambre du Grand Couvert - France - Versailles.



PRESCRIPTEURS

Fabricant de sièges, mobiliers

T MOBILIER T MOBILIER

52 - HAUTE-MARNE

L'entreprise T MOBILIER est spécialisée dans la création et dans la fabrication de mobiliers en bois pour les collectivités (restauration, accueil, hébergement, et petite enfance).

Certifiée PEFC, elle tient à mettre en valeur ses produits en respectant les forêts d'où elle tire sa matière première. La qualité et la durabilité de ses produits résultent d'une attention particulière, portée sur le respect des certifications et des normes de sécurité, permettant ainsi de garantir la robustesse des produits.

La société T MOBILIER étant très attachée à la notion de « Made in France », tous les articles sont fabriqués entièrement en FRANCE, dans leurs ateliers en alliant outils modernes et procédés de fabrication artisanaux, avec un savoir-faire et des matériaux locaux.

Nous vous accompagnons également dans vos projets. De leur étude (dessin, plan, rendu 3D, devis...) à la réalisation des produits finis.

"Nos produits ont été réalisés pour satisfaire vos besoins. Tant par leur qualité, que par leur design."

Coordonnées

TOQUARD SARL
1, Rue Péseury
52150 OUTREMÉCOURT

Tél. : 03 25 01 73 87
contact@tmobilier.com
www.tmobilier.fr

Dirigeant

M. Maxime BARRET

Description

Produits fabriqués	Table, chaise, buffet, lit, canapé, armoire, bureau, chevet, bibliothèque, fauteuil de repos, fauteuil, chauffeuse, lit superposé, chaise enfant, table enfant...
Compétences spécifiques	Parc machine à commande numérique, petite et grande série.
Normes / Certifications / Labels	PEFC, #Meublezvousfrançais.
Zone géographique	France.
Références	Centres de vacances, lycées, collèges, maisons de retraite, maternelles, écoles.



PRESCRIPTEURS

Fabricant de sièges, mobiliers



COLLINET

55 - MEUSE

Cinq générations d'ébénistes ont fait de Collinet l'une des plus grandes fabriques françaises de sièges. Depuis 1887, notre entreprise allie le savoir-faire à la qualité, le perfectionnisme à une écoute attentive de nos clients. Toujours à la recherche de nouvelles tendances, Collinet s'appuie sur le professionnalisme d'une centaine de personnes pour proposer des sièges et des meubles aux lignes épurées, à la fois modernes et respectueux des styles traditionnels. Tournés vers l'avenir, nous avons à cœur de perfectionner constamment nos outils de production et la formation de nos collaborateurs, afin de vous proposer des collections sans cesse renouvelées.

Nous avons su préserver un métier où ébénisterie et tapisserie se conjuguent dans le plus pur respect des styles mais sont aussi les points de départ à des créations toujours plus audacieuses et originales. Du « surmesure » pour vos idées, vous avez de l'imagination, Collinet a le savoir-faire. Laissez parler votre créativité, nous lui donnerons notre maîtrise.

Chaque jour, des prototypes correspondants aux tendances actuelles sont produits par nos équipes. Classiques ou avant-gardistes, tous les produits Collinet permettent de créer des aménagements remarquables et uniques.

Coordonnées

COLLINET
4, Rue du Moulin
55130 BAUDIGNÉCOURT

Tél. : 03 29 89 61 06
contact@collinet-sieges.fr
www.collinet-sieges.fr

Dirigeants

Mme Ophélie COLLINET
Mme Virginie COLLINET
M. Stéphane DAVOLI

Description

Produits fabriqués

Chaise, fauteuil, Club, tabouret de bar, canapé, table, mobilier de chambre : tête de lit, chevet, bureau, commode...

Compétences spécifiques

Une collection de sièges de plus de 300 modèles personnalisables à l'unité. Fabrication sur-mesure de sièges et meubles.

Normes / Certifications / Labels

Bois certifié PEFC ; Normes non feu. Entreprise du Patrimoine Vivant.

Zone géographique

France, Europe, Maghreb, Moyen Orient, Russie, Asie, Etats Unis d'Amérique...

Références

Maison Albar Imperator Nîmes, Martinez Cannes, Intercontinental Paris, Hôtel Plaza Elysées Paris, Hôtel Westminster Groupe Barrière, Disneyland Paris, Negresco Nice, Les Thermes marins de Saint Malo, l'Hôtel Longemalle Genève...



Bridge SCRIBE



Chauffeuse ROBIN



Chaise NOG



Fauteuil KAN dos canné



Restaurant l'Atlantique - 64 Saint-Jean-de-Luz.
Décorateur : Agence Jean-Philippe NUEL.
Photographe : Bruno PRESCHESMISKY

PRESCRIPTEURS

Fabricant de sièges, mobiliers



SELLERIE INDUSTRIELLE 3A - APEL-LOR

57 - MOSELLE



Alliant un savoir-faire artisanal à une culture et des capacités de production industrielles, nous sommes en mesure de réaliser tout type de projet associant les techniques de tapisserie, de sellerie et de gainage. Du projet complet, à la sous-traitance d'une partie de la fabrication, en véritable partenaire à votre écoute, nous mettons notre maîtrise à votre service pour vous proposer des solutions personnalisées et adaptées.

Multi-sectoriels, nous confectionnons la tapisserie des sièges et des éléments intérieurs pour l'industrie automobile et de l'ameublement, l'hôtellerie et la restauration, les espaces cinéma et spectacle, l'aéronautique et accompagnons nos partenaires agences et décorateurs dans la concrétisation de leur création.

Coordonnées

SELLERIE INDUSTRIELLE 3A -
APEL-LOR
ZA de la Bièvre
57400 SARREBOURG

Tél. : 03 87 03 85 19
contact@si3a.eu
www.apel-lor.com

Dirigeant

M. Guillaume VIVIER

Description

Produits fabriqués	Chaises, fauteuils, tabourets, poufs, panneaux muraux, pièces automobiles...
Compétences spécifiques	Une collection de sièges personnalisables, habillage et création d'éléments spécifiques, prototypage et développement de gabarits.
Normes / Certifications / Labels	ISO 9001 V2015.
Zone géographique	Europe.
Références	ADP, Groupe Linder, Lamborghini, Jaguar, BMW...

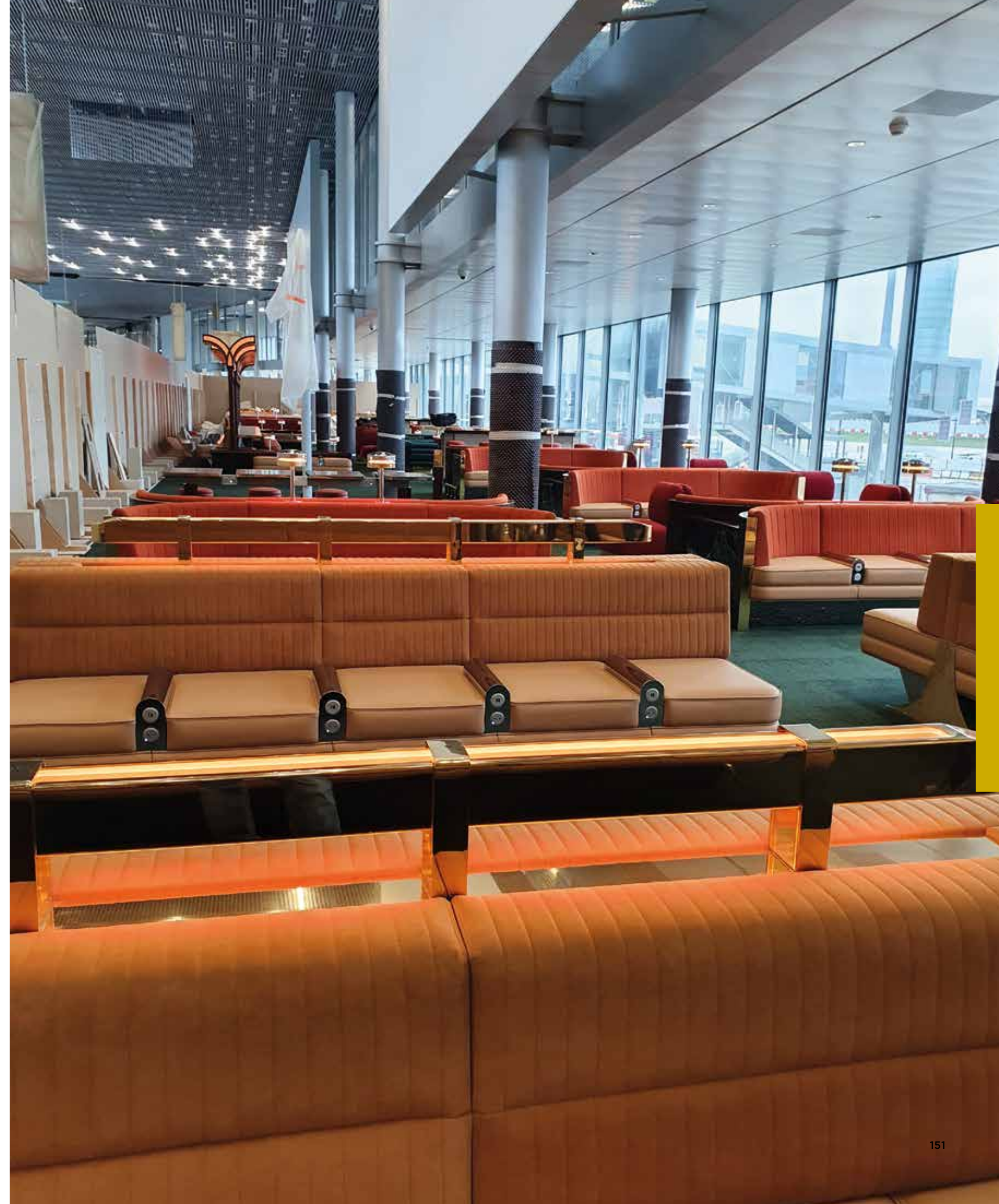

PRESCRIPTEURS

Fabricant de sièges, mobiliers



CYTREE

68 - HAUT-RHIN

Artisans alsaciens et créateurs de mobilier de rangement modulable au design coloré, nous avons un large choix de matières totalement recyclables, bois, aluminium et inox.

Nous nous intégrons aussi bien aux environnements professionnels que privés. Nos meubles sur roulettes, faciles à déplacer, apportent une grande souplesse aux petits espaces de télétravail comme aux grands plateaux de coworking. Nos meubles sont faits pour durer.

Coordonnées

CYTREE
15, Rue de Huningue
68300 SAINT-LOUIS

Tél. : 06 15 31 03 46
cytree@cytree.fr
www.cytree.fr

Dirigeant

M. Michel CARROT

Description

Produits fabriqués	Meubles de rangement présentant une grande modularité ainsi qu'une variété de teintes et matières pour une parfaite intégration dans de multiples environnements de travail ou de vie.
Compétences spécifiques	Grande adaptabilité de nos produits et possibilité de meubles sur-mesure en fonction des quantités à produire.
Normes / Certifications / Labels	
Zone géographique	France.
Références	Siège social KENTREPRISE.



PRESCRIPTEURS

Fabricant de sièges, mobiliers



ATELIER CLUBSPIRIT

88 - VOSGES

Atelier ClubSpirit est spécialisé dans la création et la réalisation de fauteuils et canapés club. L'entreprise réédite des modèles anciens en faisant perdurer les techniques de tapisserie traditionnelle (châssis en hêtre massif, ressorts biconiques, rembourrage en crin végétal, basane cirée main...). Les modèles de la gamme ClubSpirit fabriqués au sein de l'atelier sont tous 100% naturels.

La vocation première de la société est la vente directe aux particuliers via le site internet www.ClubSpirit-France.com mais Atelier ClubSpirit reste également l'interlocuteur privilégié des professionnels de la décoration. Mise au point de modèles ou de patines sur-mesure, traitement spéciaux du cuir, l'Atelier ClubSpirit sait répondre aux demandes des clientèles les plus exigeantes.

L'atelier vous propose également de rénover vos anciens clubs, fauteuils ou sièges de tout style : du simple changement de tissu à la réfection complète et le garnissage de toutes les carcasses de sa maison mère Neo Sièges France.

Coordonnées

ATELIER CLUBSPIRIT
Route de Frébécourt
88300 NEUFCHÂTEAU

Tél. : 03 29 06 32 51
contact@clubspirit-france.com
www.clubspirit-france.com

Dirigeant

M. Jérôme CAUSIN

Description

Produits fabriqués	Fauteuils, canapés, repose-pieds et sièges tout style.
Compétences spécifiques	Travail et teinte de la basane de mouton à la main, tous travaux de tapisserie traditionnelle.
Normes / Certifications / Labels	Normes non feu sur demande. Indication Géographique Siège de Liffol.
Zone géographique	France, International.
Références	Chais Saint Eloi les Forges, Fabrication de chaises de magasins de chaussures lorrains, Banquettes d'un célèbre glacier vosgien.



Fauteuil médaillon Louis XVI



Petit Chitenay patine marron clair



Couture



Grand Chitenay



Normandie patine cognac

PRESCRIPTEURS

Fabricant de sièges, mobiliers



COLLECTION PIERRE COUNOT BLANDIN

88 - VOSGES

La maison Pierre Counot Blandin, riche d'une histoire de huit décennies, est l'héritière d'une tradition d'excellence. La marque met sa créativité et son audace au service des plus grands décorateurs et designers.

Vitrine de l'excellence de la fabrication française à l'international, Pierre Counot Blandin doit son succès au savoir-faire d'exception de ses équipes. La manufacture maîtrise l'intégralité de la fabrication des pièces commandées. Les générations d'ouvriers qui se sont succédé depuis la fondation de la maison, héritiers d'un geste traditionnel acquis in situ, se sont adaptés aux nouvelles technologies et aux nouveaux matériaux, asseyant la marque dans un marché en constante évolution. Dotée d'un bureau d'études interne, la manufacture est en mesure de faire face à toutes les demandes. Toujours en quête de nouveaux défis, Pierre Counot Blandin développe un service d'architecture d'intérieur à destination des particuliers. Conception de l'espace, de l'éclairage et du mobilier, Pierre Counot Blandin est à l'avant-garde de l'excellence « all inclusive ».

Aujourd'hui, la manufacture d'excellence se positionne sur une gamme ameublement au sens large, même si le siège reste prédominant. Sollicitée par de nombreux décorateurs et designers de renom, ses créations sont majoritairement destinées à l'hôtellerie de luxe et aux appartements d'exception.

Coordonnées

COLLECTION PIERRE
COUNOT BLANDIN
7, Route de Joinville
BP 1
88350 LIFFOL-LE-GRAND

Tél. : 03 29 06 62 40
counot@counotblandin.fr
www.counotblandin.fr

Dirigeant

Mme Anne GERARD

Description

Produits fabriqués Chaises, sièges, canapés, meubles, produits connexes.

Compétences spécifiques Ebénisterie, tapisserie traditionnelle.
Teintes, patines, vernissage et nombreuses finitions.

Normes / Certifications / Labels Entreprise du Patrimoine Vivant,
Indication Géographique Siège de Liffol.

Zone géographique International.

Références Hôtel Sacher, Vienne (Autriche).
La Maison dans le Parc, Nancy.
Hôtel Le Collectionneur, Paris.
Boutiques Boucheron, Paris.



Canapé Megabit



Fauteuil Duranti

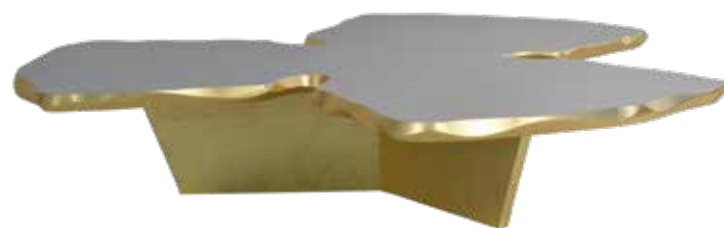
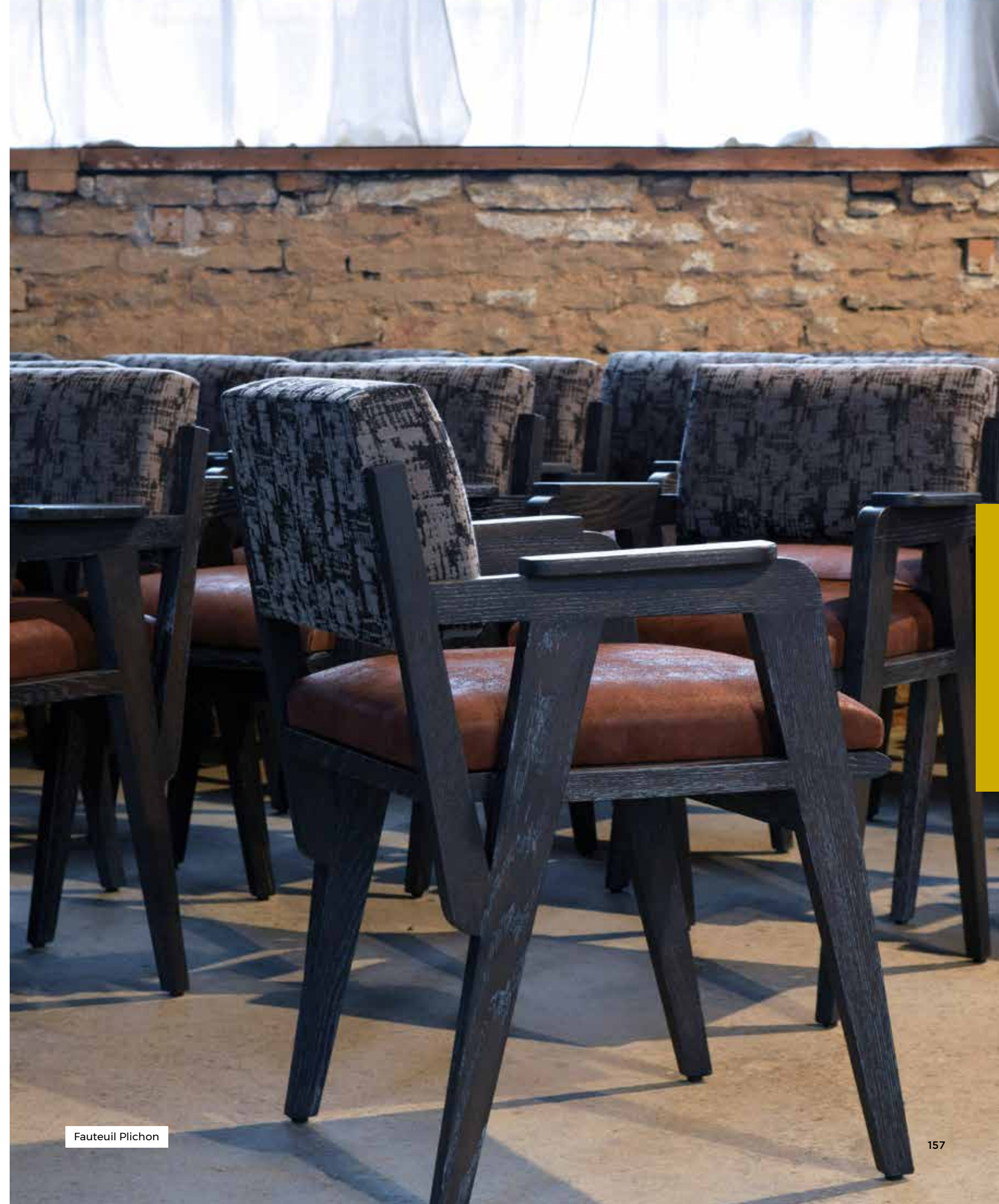

Table basse Puzzle



Fauteuil Plichon

PRESCRIPTEURS

Fabricant de sièges, mobiliers

DELAROUX DELAROUX

88 - VOSGES

Delaroux, maison de tradition, installée depuis 1946 à Liffol-le-Grand, est spécialisée dans la création de sièges, tables, banquettes, en collaboration avec de nombreux décorateurs et architectes.

Nos ateliers produisent des sièges de qualité, de style et contemporains. Dans sa gamme classique, Delaroux fabrique et reproduit des sièges de style qui ont fait la renommée de la France, de l'époque Louis XIV aux Arts Décoratifs. Depuis plusieurs années, des sièges aux lignes plus contemporaines ont pris place dans la collection pour satisfaire une demande croissante de professionnels hôteliers et de décorateurs avant-gardistes. Utilisant à la fois des techniques traditionnelles et la technologie de pointe, nos ateliers sont en capacité de réaliser toutes créations mettant en œuvre les savoir-faire de ses menuisiers, sculpteurs, vernisseurs et tapissiers.

En France comme à l'étranger, Delaroux a su faire connaître et reconnaître sa compétence en produisant des chantiers de qualité dans le domaine de l'hôtellerie, la restauration, les brasseries parisiennes et les marchés de l'Etat. Notre savoir-faire s'inscrit en toute légitimité dans le cercle des « Entreprises du Patrimoine Vivant » (EPV).

Coordonnées

DELAROUX
ZA Route de Villouxel
88350 LIFFOL-LE-GRAND

Tél. : 07 79 52 52 14
contact@delaroux.com
www.delaroux.com

Dirigeant

M. Olivier GRANDIN

Description

Produits fabriqués Création et reproduction de sièges, tables, banquettes.

Compétences spécifiques 80 opérations différentes, préparation des bois, débit, création de plans, prototypage, usinage, numérique 5 axes, toupillage, sculpture, montage.

Normes / Certifications / Labels Entreprise du Patrimoine Vivant.

Zone géographique France, Monde.

Références Le Trocadéro, Le Vrai Paris, le Sancerre, Simonetta, la Cantine Bretonne, les Gentlemen...

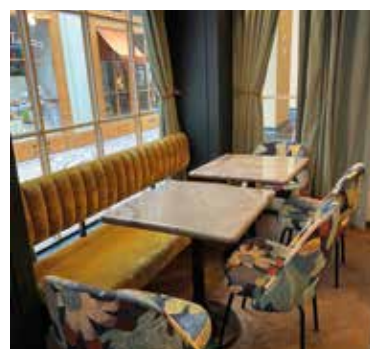

Daroco 2



Brasserie Saint Mandé



Le Printanier



Monsieur Blonde



PRESCRIPTEURS

Fabricant de sièges, mobiliers



ECHEVARRIA

88 - VOSGES

Fondée en 1976, ECHEVARRIA est spécialisée dans la fabrication, finition et garnissage de sièges. Nous pouvons réaliser vos créations mais aussi assurer tous les stades de la réfection.

En France comme à l'étranger, nos prestations de qualité, notre réactivité et le respect des délais, nous permettent de répondre à des projets de prestige auprès d'architectes, décorateurs, éditeurs de mobilier, designers, professionnels hôteliers, brasseries, restaurants.

L'excellence d'une tradition, la créativité des designers, les compétences d'une main d'œuvre hautement qualifiée, du matériel de haute technicité, confèrent à nos fauteuils le statut de sièges d'exception.

Des produits de tradition revisités pour créer des intérieurs dans un esprit d'élégance, de luxe, et de savoir vivre à la française.

Coordonnées

ECHEVARRIA
ZA de Richevaux
BP 136
88304 NEUFCHÂTEAU cedex

Tél. : 03 29 94 12 30
contact@echevarria.fr
www.echevarria-club-imagine.fr

Dirigeant

M. Alain BOYON

Description

Produits fabriqués	Chaises, sièges, canapés, banquettes, lits garnis. Sous-traitance industrielle et services connexes.
Compétences spécifiques	Produits stylisés, classiques ou contemporains pour professionnels ou particuliers, possibilité de sur-mesure. Couture d'ameublement, laquage, vernissage, tapisserie d'ameublement, garnissage traditionnel, travail du cuir.
Normes / Certifications / Labels	Entreprise du Patrimoine Vivant, VIA 2002, Trophée de la qualité NF.
Zone géographique	France, Europe.
Références	Collaboration avec des architectes décorateurs de renommée mondiale : Hôtellerie et résidences de Luxe - Le Mas de Pierre, Hôtel Bristol, Château de Vigier, Eiffel Trocadero, Hôtel La Belle Juliette...



Cloutage main clou à clou



Finition au pinceau & dorure à la main



Hall accueil Trocadero



Travail du sellier



Outils du tapissier

PRESCRIPTEURS

Fabricant de sièges, mobiliers



HENRYOT & CIE 1867

88 - VOSGES

HENRYOT & CIE, est une manufacture de meubles et de sièges de tradition et d'exception. Elle est la gardienne d'un savoir-faire unique depuis 1867. Tout en alliant luxe et tradition, ses créations contemporaines ou design sont entièrement réalisées de manière traditionnelle et à la main, en France, sur le site de Liffol-le-Grand dans les Vosges. L'entreprise compte aujourd'hui 50 salariés qui rassemblent plus de 17 savoir-faire et techniques différentes.

Parfaitement ancrée dans le XXI^e siècle, HENRYOT & CIE s'inscrit dans une vraie démarche d'innovation et de compétences rares. De Paris à New-York, de Moscou à Dubaï, la manufacture exporte ses réalisations à travers le monde entier. Celles-ci habillent les lieux et les marques les plus prestigieux, publics ou privés et c'est donc sans aucune surprise que les plus grands architectes et designers comme Starck, Pinto, Garcia, LVMH ou Chanel ont choisi HENRYOT & CIE pour donner vie à leurs créations. Pour entamer l'année 2019, c'est une innovation en forme de retour aux sources qu'ose HENRYOT & CIE en développant une nouvelle offre de sièges haut de gamme, intégralement personnalisables en ligne : louisroitel.com.

Coordonnées

HENRYOT & CIE
23, Rue du Gué
88350 LIFFOL-LE-GRAND

Tél. : 03 29 06 60 70
info@henryot-cie.fr
www.henryot-cie.fr

Dirigeant

M. Dominique ROITEL

Description

Produits fabriqués

Chaise, fauteuil, canapé, carcasse, mobilier haut de gamme de style et contemporain, produits connexes.

Compétences spécifiques

Manufacture de menuiserie en siège traditionnelle maîtrisant les technologies de fabrication les plus avancées. Deux meilleurs ouvriers de France en sculpture sur bois et en menuiserie. Ébénistes d'art.

Normes / Certifications / Labels

Indication Géographique Siège de Liffol, Entreprise Patrimoine Vivant, Meilleur Ouvrier de France.

Zone géographique

International.

Références

Hôtel Ritz, Hôtel de Crillon, Opéra Garnier, Auberge du Jeu de Paume, Hôtel La Réserve, Restaurant Kong, Royal Mansour, Hôtel Nomad Los Angeles, Fondation Louis Vuitton, Hôtel Belles Rives...



Fauteuil Panama



Fauteuil Cerf



Fauteuil Tuilerie



Console 217 OR



Opéra National de Paris

PRESCRIPTEURS

Fabricant de sièges, mobiliers



JEAN-PIERRE BESSE MANUFACTURE DE SIÈGES

88 - VOSGES

Entreprise familiale fondée en 1979, la Manufacture de sièges Jean-Pierre Besse réalise tous types de meubles de style, du classique Louis XIII aux sièges Art Déco. L'entreprise revisite les modèles traditionnels pour en faire des lignes plus contemporaines. La manufacture développe des gammes de fauteuils, banquettes et chaises mais aussi des bois de lit et des meubles de complément.

Garante de la pure tradition française, 100% de nos produits sont fabriqués artisanalement sur le site de Neufchâteau dans les Vosges. Les bois de hêtre et chêne de France entrent dans la fabrication d'une gamme de près de 400 modèles déjà existants et sont certifiés PEFC. Ainsi, la traçabilité de la certification est assurée de la forêt jusqu'au produit final.

Spécialisée dans le meuble pour hôtels, l'entreprise réalise des pièces standard et/ou sur mesure répondant aux normes de sécurité actuelles. Elle redonne également vie à votre mobilier usé par le temps, selon les contraintes et savoir-faire associés, maîtrisés par ses ateliers. Si la manufacture travaille sur commande pour des designers de renom, des architectes d'intérieur ou des tapissiers décorateurs, cette dernière alimente de nombreux petits magasins ainsi que des établissements de renom dans le domaine du luxe et exporte dans le monde entier.

Coordonnées

JEAN-PIERRE BESSE
MANUFACTURE DE SIÈGES
515, Rue Maurice Barres
BP 28
88300 NEUFCHÂTEAU

Tél. : 03 29 94 55 05
info@jp-besse.com
www.jp-besse.com

Dirigeant

M. Michaël BESSE

Description

Produits fabriqués	Chaises, fauteuils, bergères, lits, chevets, modèles enfants, tables, consoles, canapés.
Compétences spécifiques	Neuf, sur-mesure, réfection de mobilier (menuiserie, sablage, ponçage, vernis, tapisserie)
Normes / Certifications / Labels	Indication Géographique Siège de Liffol, PEFC, Entreprise du Patrimoine Vivant.
Zone géographique	France, Europe, Moyen-Orient, Amérique du Nord, Asie.
Références	Fouquet's, Plaza Athénée, Orient Express, Théâtre des Champs Élysées.



Bergère Louis XV Lydie (réf. 0514)



Chauffeuse V.I.P. (réf. 3002)



Bergère Louis XVI Consoles Détachées (réf. 0971)



Cabriolet Louis XV Dos Rond - Enfant (réf. 54-ENF)



Fauteuil Mouton à 5 Pattes (réf. 0100)

PRESCRIPTEURS

Fabricant de sièges, mobiliers



NEO SIÈGES FRANCE

88 - VOSGES

Neo Sièges France a pour activité principale la fabrication de sièges de style depuis 1969, avec une production annuelle de plus de 22 000 carcasses.

La collection se compose de sièges de style, traditionnels et d'une gamme plus moderne.

Tous les modèles sont dessinés, fabriqués et assemblés dans nos ateliers. Les produits fabriqués en hêtre sont certifiés PEFC. L'entreprise se fournit à la scierie VBD de Bazoilles, à 9km de Neufchâteau, limitant ainsi les frais de transport et privilégiant les bois locaux.

Les sculptures sont réalisées à la main avec une finition exemplaire.

Neo Sièges France a réussi à équilibrer le meilleur de la technologie de production avec la qualité et le savoir-faire de ses menuisiers. La moitié du flux de production est dédiée au catalogue et au stock permanent entretenu. L'autre moitié du flux est consacrée aux modèles spéciaux et aux prototypes, pour une clientèle qui dépasse le domaine de l'ameublement.

L'atelier est équipé de 3 centres d'usinage à commande numérique (dont une machine marque CMS modèle ESAX 7 axes, approvisionnée par un robot anthropomorphologique de marque ABB). La société a obtenu le label « Productivité ! » du Symop en 2013.

Coordonnées

NEO SIÈGES FRANCE
Route de Frébécourt
BP 65
88300 NEUFCHÂTEAU

Tél. : 03 29 94 07 14
contact@neosieges.com
www.neosieges.com

Dirigeants

M. Jérôme CAUSIN
M. Nicolas CAUSIN

Description

Produits fabriqués

Chaises, fauteuils, canapés, bergères, poufs, mobilier de collectivité, sous-traitance industrielle, usinage de pièces complexes (bois, résine, aluminium...).

Compétences spécifiques

Production de pièces en grandes séries, pilotage robot et commandes numériques, conception assistée sur ordinateur 3D (Unigraphics).
Chaîne de vernis robotisée.

Normes / Certifications / Labels

Certification PEFC n°10-31-1358.
Label « Productivité ! » du Symop, 2013.
Indication Géographique Sièges de Liffol.

Zone géographique

France, Europe.

Références



Sculpture main



Chaise Marie Antoinette



Robot anthropomorphologique ABB



Bergère Jacob transition



Fauteuil Scandi

PRESCRIPTEURS

Fabricant de sièges, mobiliers

S. M. A. S.M.A

88 - VOSGES

S.M.A. est une affaire familiale fondée en 1981 par M. Smalto père, puis reprise par ses fils Stéphane et Olivier en 2006.

Leur atelier est implanté dans les Vosges, à Mont-les-Neufchâteau, au cœur du berceau historique du siège, où ils produisent une grande diversité de carcasses de sièges dans tous les styles.

Stéphane et Olivier Smalto sont principalement sous-traitants pour des tapissiers et des prescripteurs sur le marché de l'hôtellerie et de la restauration.

Ils perpétuent un savoir-faire authentique et traditionnel. Toutes les opérations de débit, usinage, toupillage, sculpture et montage sont entièrement réalisées à la main.

Ils utilisent principalement du hêtre qui provient de forêts locales, gérées dans le respect des normes environnementales.

Les principaux atouts de S.M.A. : adaptabilité, souplesse, savoir-faire traditionnel et artisanal, respect des délais.

Coordonnées

S.M.A.
89, Chemin du Closel
88300 MONT-LÈS-NEUFCHÂTEAU

Tél. : 03 29 06 31 34
sma88@orange.fr

Dirigeants

M. Stéphane SMALTO
M. Olivier SMALTO

Description

Produits fabriqués	Carcasses de sièges de tous styles et contemporains, fauteuils enfants.
Compétences spécifiques	Savoir-faire artisanal et traditionnel. Souplesse, adaptabilité, respect des délais.
Normes / Certifications / Labels	
Zone géographique	Est de la France, Ailleurs sur demande.
Références	



Carcasse Bergère Louis XVI



Carcasse Fauteuil Médaillon



Carcasse Fauteuil Voltaire enfant



Carcasse Tabouret de bar rétro



PRESCRIPTEURS

Fournisseur de vernis, mousses, quincaillerie d'ameublement

fibex FIBEX

88 - VOSGES

FIBEX est totalement dédiée à la finition et à la protection du bois, que ce soit par l'application industrielle ou par la fourniture de produits. FIBEX a été créée en 2005 par Hervé VAN OOST pour faire face à l'utilisation croissante du bois dans la construction et pour répondre à une demande de plus en plus forte pour protéger et mettre en valeur ce matériau.

Notre volonté : apporter une solution technique, économique et esthétique à toutes vos problématiques de finition et de protection du bois. En 2019, FIBEX a mis l'accent sur les produits de protection de retard au feu. En 2021 nous élargissons notre gamme de produits de finition en intégrant deux nouveaux fournisseurs.

Coordonnées

FIBEX
6, Rue d'Épinal
88150 CHAVÉLOT

Tél.: 03 29 39 61 10
contact@fibex.fr
www.fibex.fr

Dirigeant

M. Hervé VAN OOST

Description

Produits fabriqués	Fourniture de produits de finition sur bois.
Compétences spécifiques	Fourniture de produits intumescents (vernis, peinture, saturateur) ainsi que toutes autres finitions : vernis, lasure, saturateur, peinture, laque, huile, fongicide. Fourniture de pompes et pistolets à godet, abrasifs, filtres, accessoires de préparation et protections individuelles.
Normes / Certifications / Labels	
Zone géographique	France.
Références	CBS-LIFTEAM-ECOTIM - GAIFFE - DROUAIRE - CHARPENTE HOUOT - BAREYRE.



Chanteloup - Application de saturateur



Fourniture de vernis intumescent - Palazzo



Piscine de Chambéry
Application de vernis intumescent



Halle des sports Donzère - Traitement M1

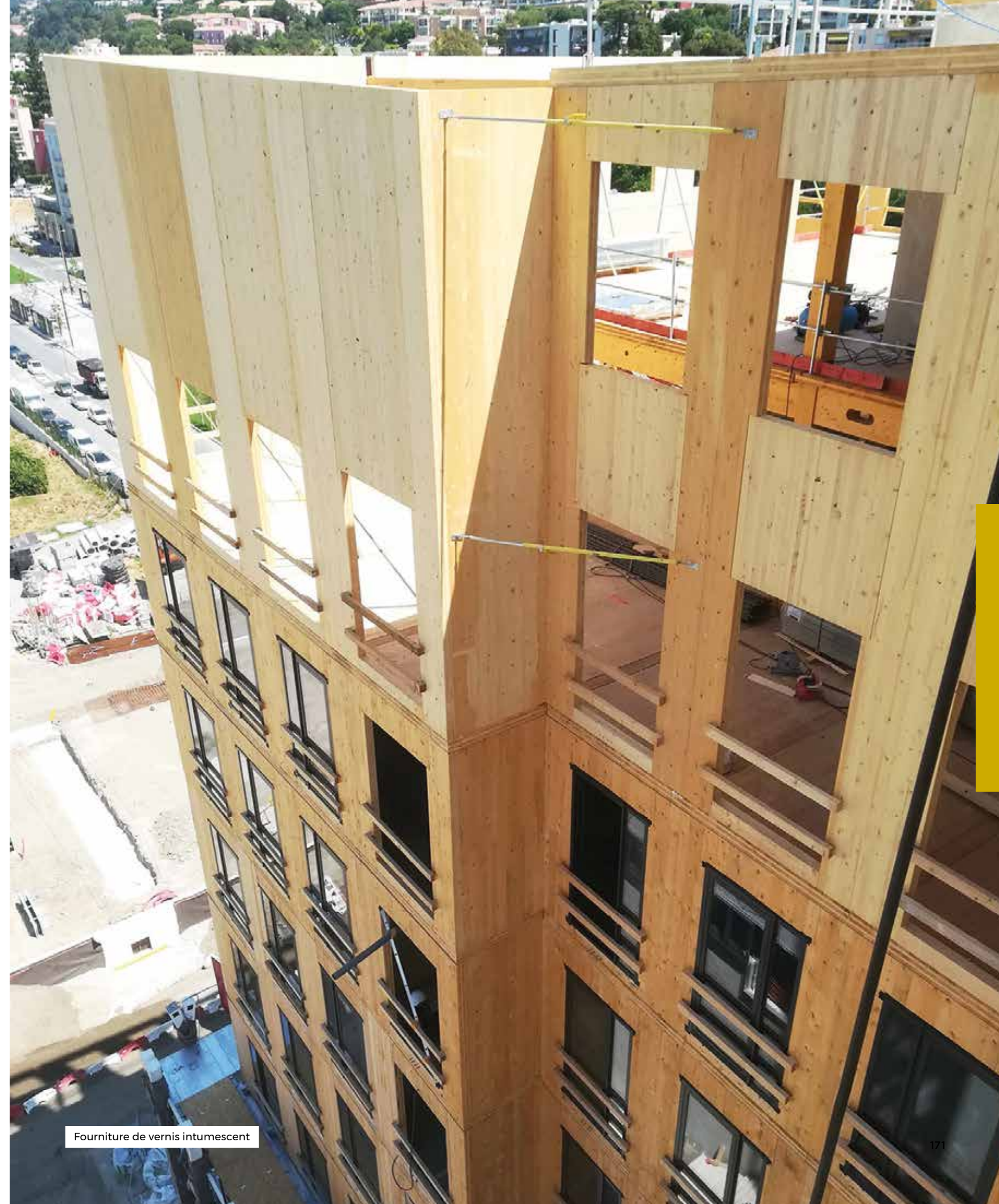

Fourniture de vernis intumescent

PRESCRIPTEURS

Impression numérique sur tous supports, décors muraux

GRAPHIK²²⁴ GRAPHIK 224

54 - MEURTHE-ET-MOSELLE

Spécialiste de l'impression numérique grand format multisupport et la théâtralisation du lieu de vente, Graphik met son expertise au service de la communication des marques (vitrine, corner, stand...) de la décoration d'intérieur, de l'évènementiel et de l'art.

Parce que chaque projet mérite une attention particulière, notre bureau d'études saura donner corps à vos projets.

De ce fait, nous avons développé, en parallèle de notre activité d'imprimeur, un atelier concentrant différents corps de métiers : menuiserie, ferronnerie et intégration électrique afin d'apporter une offre complète, répondant encore mieux aux attentes de nos clients.

Basée en Lorraine, notre fabrication est, depuis notre création en 1996, 100% française. Soucieux de réduire notre impact environnemental, nous avons développé une gamme de produits éco-responsables.

Coordonnées

GRAPHIK 224
224, Rue des Brasseries
54320 MAXÉVILLE

Tél.: 03 83 36 97 97
contact@graphik.fr
www.graphik.fr

Dirigeant

M. Bruno KEPPI

Description

Produits fabriqués	Stands, décoration personnalisée (cadres et caissons lumineux sur mesure), papier peint personnalisé, impression sur bois et tous types de supports.
Compétences spécifiques	Impression et découpe numérique tous supports. Bureau d'études et de chiffrage des projets. Bureau de création. Service de pose.
Normes / Certifications / Labels	Imprim'Vert, 1er prix au concours Icona d'Or 2020 dans la catégorie Réalisation Évènementielle, en cours de certification ISO 14 001.
Zone géographique	France.
Références	Hermès, Centre Pompidou, Acuitis, Lacoste, Puma, Asics, Décathlon.



Réalisation Stand Polyprod
Salon BATIMAT Paris



Impression encapsulée
sous verre métro NY



Corner Converse - Citadium Paris



Exposition Salle Poirel Nancy

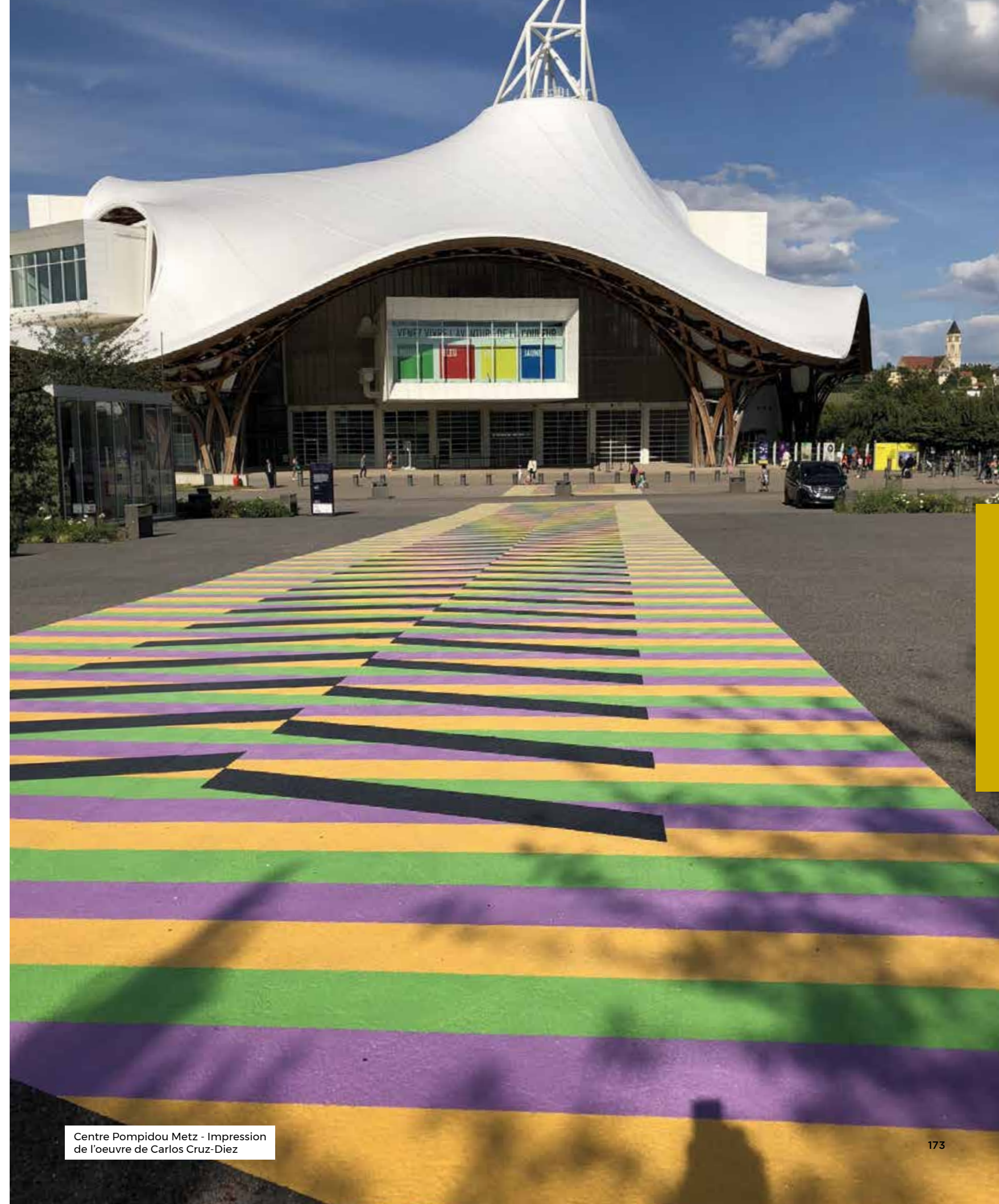

Centre Pompidou Metz - Impression
de l'oeuvre de Carlos Cruz-Diez

PRESCRIPTEURS

Impression numérique sur tous supports, décors muraux



68 - HAUT-RHIN

MAISON MILLIET crée et réalise des décors, fresques, trompe-l'œil, motifs peints à la main ainsi que des versions imprimées sur papier peint.

Depuis bientôt 30 ans, son créateur Alexandre Poulaillon, crée et peint des décors sur-mesure exclusifs pour l'hôtellerie, le retail luxe et haut de gamme ainsi que pour des projets particuliers en France et à l'international.

La particularité de son atelier est de proposer des versions imprimées sur papier peint en petite et moyenne série.

Grâce à un équipement numérique de pointe, il reproduit en très haute définition ses créations peintes à la main et propose ainsi des décors uniques, sur-mesure, de la création à l'impression sur papier peint.

Coordonnées

MAISON MILLIET
12A, Rue du Commerce
68400 RIEDISHEIM

Tél.: 06 89 30 29 86
atelier.poulaillon@gmail.com
www.atelier-poulaillon.com
www.maisonmilliet.com

Dirigeant

M. Alexandre POULAILLON

Description

Produits fabriqués Décors peints, papier peint.

Compétences spécifiques Décors peints, trompe-l'œil, fresques, papier peint sur-mesure.

Normes / Certifications / Labels

Zone géographique International.

Références Christian Louboutin, Dyptique, Fred Paris, Pierre Yovanovitch, Vincent Darré, Bambi SloanStudio.



Fresque peinte à la main - Christian Louboutin Londres Selfridges



Fresque peinte à la main, pour Marie Sixtine Paris ©Marc Guénard



Papier peint dominoté, Caviar - Agence Omedia, Paris ©Marc Guénard



Papier peint, marqueterie en trompe l'œil Hôtel de Jobo, Paris ©Marc Guénard



Création peinte à la main et imprimée sur papier-peint

PRESCRIPTEURS

Impression numérique sur tous supports, décors muraux



UP'TEXTILE

88 - VOSGES

UP'Textile est spécialisé dans l'impression numérique textile ainsi que dans la confection, sur de nombreux types de supports : cellulosiques (coton, lin, chanvre, viscose ...) et polyester.

Avec passion, nos équipes mettent en œuvre leur savoir-faire et les technologies pour :

- une création illimitée : cette technologie vous permet de réaliser une infinité de motifs, sans limite de couleurs ni de rapports. Vous pouvez désormais créer en toute liberté,
- une qualité d'impression en grande largeur : notre outil vous permet d'imprimer jusqu'à 3,20m de laize,
- une offre globale : grâce à notre éventail de services, nous sommes en capacité d'assurer l'ensemble du processus d'ennoblissement et de la confection en lien avec nos partenaires,
- un accompagnement et des conseils sur-mesure : nous nous engageons à vos côtés, dans le développement de vos produits.

Notre fabrication repose sur un site industriel basé dans les Vosges, berceau de l'industrie textile.

Coordonnées

UP' TEXTILE
101, Chemin du Cresson
88400 GÉRARDMER

Tél. : 06 66 89 08 04
n.c@uptextile.fr
www.uptextile.fr

Dirigeant

Mme Séverine CROUVEZIER

Description

Produits fabriqués Impression numérique sur textile et confection.

Compétences spécifiques Grande laize, variété de tissus, ennoblissement savoir-faire textile.

Normes / Certifications / Labels OEKO-TEX Classe 1 (impression polyester et cellulosique).

Zone géographique France.

Références Décorateurs, tapissiers, créateurs, artistes, événementiel...



Production à Gérardmer, dans les Vosges



Grande laize jusqu'à 3,20m



Matière cellulosique et polyester



La technologie à votre service !



PRESCRIPTEURS

Négoce et édition de mobiliers

LAORUS LAORUS

08 - ARDENNES

Basé dans les Ardennes, Laorus est un éditeur de mobilier à l'esprit « Jardin ».

La marque collabore avec des designers et en particulier avec l'architecte designer Patrick Nadeau, fondateur du design végétal en France.

Laorus propose une gamme d'objets de jardin inédits en acier thermolaqué sur le thème de l'usage de l'eau. Le produit se fond dans la nature, s'intègre sans s'imposer, est fonctionnel et esthétique.

Coordonnées

LAORUS
26, Rue Victoire Cousin
08000 CHARLEVILLE-MÉZIÈRES

Tél. : 09 83 48 72 62
laorus@laorus.fr
www.laorus.fr

Dirigeant

Mme Claire CHOPITEL

Description

Produits fabriqués Fontaines et accessoires, mobilier de jardin (tables et chaises).

Compétences spécifiques

Normes / Certifications / Labels Label Via +, Wallpaper Design Award.

Zone géographique Europe.

Références



Claustra végétalisé



PRESCRIPTEURS

Négoce et édition de mobiliers



JH FURNISHINGS

88 - VOSGES

JH FURNISHINGS commercialise les créations COLLECTION PIERRE et ENSEMBLE LONDON sous la direction artistique de John Hutton dont la devise est :

« Mes trois décennies d'expérience dans la création de meubles m'ont appris à donner à mes clients ce qu'ils veulent : du confort, de la qualité et du style. C'est ce que je fais et c'est pour ça que je suis reconnu. Un bon dessin doit satisfaire les sens. Certaines personnes savent vraiment vivre. Ces personnes sont mes clients. »

John Hutton

« My three decades of experience in design have taught me to give my customers what they want : comfort, quality and style. That is what I am known for and that is what I do. Good design must please the senses. Some people really know how to live. Those people are my clients. »

John Hutton

Coordonnées

JH FURNISHINGS
9, Route de Joinville
88350 LIFFOL-LE-GRAND

Tél.: 03 29 06 62 40
gaetan@collectionpierre.com
www.huttoncollections.com

Dirigeant

M. Gaëtan D'HOTEL

Description

Produits fabriqués	Meubles et sièges.
Compétences spécifiques	Bureau de design et d'architecture d'intérieur.
Normes / Certifications / Labels	
Zone géographique	Europe, Moyen-Orient, Amérique du Nord, Asie, Océanie.
Références	Hôtel George V, Hôtel Shangri-La à Paris, Restaurants Robuchon.



Weybridge wingchair



Commodore occasional armchair sculpté



Desire sofa



Thed Tango club chair - Thed Jealousy club chair - lo low table

PRESCRIPTEURS

Travail du bois, liège, métal, verre, de la pierre, résine, scierie

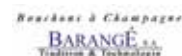

BARANGÉ

51 - MARNE

En Champagne, l'entreprise Barangé rime avec bouchonnier depuis six générations. Dépositaire du savoir-faire d'une longue lignée d'artisans catalans, elle continue d'explorer les irremplaçables et exceptionnelles vertus du liège, matière vivante et durable. En 1932, ses bouchons vainquaient la bouteille couleuse. En 2010, ils triomphent enfin du goût de bouchon. Au cours des vingt dernières années, Barangé SAS a déposé pas moins de 18 brevets dont 3 internationaux.

Aujourd'hui, fort de son savoir-faire ancestral, Barangé propose ses compétences pour la fabrication de tout objet de décoration et mobilier en liège.

Coordonnées

BARANGÉ
Zone artisanale de DIZY
51530 DIZY

Tél. : 03 26 54 08 66
barangé.sa@barangé.com
www.barangé.com

Dirigeants

M. Charles BARANGÉ
M. Jacques BARANGÉ

Description

Produits fabriqués Produits en liège : Bouchons à champagne, produits de décoration, bouchons, granulés recyclés, aménagement, mobilier.

Compétences spécifiques Fabrication de tout objet en liège.

Normes / Certifications / Labels

Zone géographique France, International.

Références Grandes maisons de champagne (Bollinger, Taittinger, Laurent, Perrier, MUMM, Perrier-Jouet).



Bouchons marqués



© Monsieur Couvreur



© Monsieur Couvreur



© Monsieur Couvreur



© Monsieur Couvreur

PRESCRIPTEURS

Travail du bois, liège, métal, verre, de la pierre, résine, scierie



PARIZE OLIVIER

52 - HAUTE-MARNE

Créée en 1976, l'entreprise PARIZE OLIVIER est un fournisseur de bois cintrés et dérivés, destinés aux fabricants de chaises et de meubles. Olivier Parize est un des seuls à exercer cette activité en France.

Coordonnées

PARIZE OLIVIER
5, Rue de la Croix de Chamois
52360 ANDILLY-EN-BASSIGNY

Tél. : 03 25 90 66 54
contact@cintrage-bois-parize.com
www.cintrage-bois.parize.com

Dirigeant

M. Olivier PARIZE

Description

Produits fabriqués Pieds de chaises, dossiers, palmettes, ceintures de tables, panneaux galbés et autres traverses cintrées.

Compétences spécifiques 45 années d'expérience dans le cintrage micro, petites, moyennes et grandes séries.

Normes / Certifications / Labels

Zone géographique Europe.

Références



Pieds arrières de chaises



Pieds arrières de chaises



Partie de matrices haute fréquence



Vue d'une partie de l'atelier



Éléments de chaises

PRESCRIPTEURS

Travail du bois, liège, métal, verre, de la pierre, résine, scierie



GAJO ATELIER BÉTON

54 - MEURTHE-ET-MOSELLE

L'entreprise JOSEPH GARGANO est une entreprise de maçonnerie présente dans la région Grand Est.

Parallèlement à l'activité de base, nous avons fait le choix de personnaliser notre développement vers des axes spécifiques : la rénovation du bâti ancien dans le respect des règles de l'art, la construction d'ouvrages particuliers tels que des piscines, murs en pisé (construction en terre crue) et depuis peu, le travail du BFUP à travers la création et la fabrication d'objets et de mobilier béton sous l'enseigne « GAJO ATELIER BÉTON ».

Coordonnées

GAJO ATELIER BÉTON
121, Rue Mac Mahon
54000 NANCY

Tél.: 06 22 02 84 73
contact@josephgargano.com
www.gajoatelierbeton.com

Dirigeant

M. Joseph GARGANO

Description

Produits fabriqués Table bout de canapé, support téléphone - tablette, bloc porte, nichoir, accessoires sanitaires.

Compétences spécifiques Formation à la maîtrise du matériau dit « Béton Fibré », béton fibré à ultra-hautes performances.

Normes / Certifications / Labels

Zone géographique France.

Références



Support téléphone « Circuit 124 »



Supports téléphone « Petits cones branchés »



La Chouette

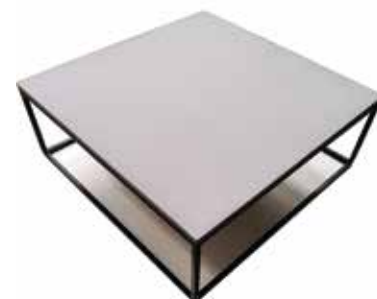

Table basse carrée



Bout de Canapé "Cone"

PRESCRIPTEURS

Travail du bois, liège, métal, verre, de la pierre, résine, scierie

M
MACAIRE MACAIRE

54 - MEURTHE-ET-MOSELLE

L'entreprise créée en 1958 par Gérard Macaire et reprise en 1993 par Jean-Gabriel Macaire est tournée vers la restauration de patrimoine et la taille de pierre.

Toutes nos fabrications sont conçues suivant vos goûts en répondant exactement à vos besoins, tout en s'adaptant à votre intérieur ou extérieur. Contemporain ou de style, de la pierre au granit, du brut au poli, nos réalisations sont fabriquées de manière traditionnelle en vous assurant qualité et durabilité.

Macaire saura vous conseiller précieusement sur les matériaux qui répondront au mieux à vos projets.

- Taille de pierre
- Restauration de patrimoine (châteaux, églises, fermes, lavoirs...)
- Création (escaliers, fontaine, cheminées...)
- Marbrerie décorative (plan de travail, évier en pierre, marbre, granite et céramique/ réalisation de salle de bains, douche, vasque, comptoir d'accueil, escalier etc.)

Coordonnées

MACAIRE
Le Vallon Derrière Jolive 4
54115 FAVIÈRES

Tél. : 03 83 25 14 72
jean-gabriel.macaire@orange.fr
www.macaire-sarl.fr

Dirigeant

M. Jean-Gabriel MACAIRE

Description

Produits fabriqués

Éviers de cuisine massifs, plans de travail et crédences, receveurs et parois de douche, vasques de salle de bains et meubles vasque, escaliers classiques et contemporains, restauration de tout élément architectural et création (voûtes, escaliers, encadrements de portes et fenêtres, dallage).

Compétences spécifiques

Normes / Certifications / Labels France.

Zone géographique

Restauration du château de Lue (57), restauration de l'église de Void-Vacon (55), restauration du lavoir de Millery (54).

Références



PRESCRIPTEURS

Travail du bois, liège, métal, verre, de la pierre, résine, scierie



MARBRE GERAUDEL

54 - MEURTHE-ET-MOSELLE

Après avoir travaillé pendant 20 ans comme carreleur et marbrier dans l'entreprise de son père, fondée en 1959, Richard a été rejoint en 1998 par son fils Fabien. Aujourd'hui, il y a deux salariés et un apprenti.

Au début des années 2000, ils se sont spécialisés dans le façonnage du marbre, du granit et de la pierre.

Outre les plans de travail et salles de bains, ils ont à eux deux conçus différents modèles de tables dont certaines en marqueterie de marbre.

Fabien se passionne pour la sculpture sur marbre et sur pierre.

Lors du dernier Salon Habitat Déco, Métiers d'Art et Antiquaires de Nancy, ils ont développé une collection de lavabos, éviers et pieds de table en cailloux de marbre et résine ou marbre et ciment.

Coordonnées

MARBRERIE GERAUDEL
59, Rue Charles Keller
54000 NANCY

Tél. : 03 83 32 40 03
richard.geraudel@wanadoo.fr
www.marbrerie-geraudel.fr

Dirigeant

M. Richard GERAUDEL

Description

Produits fabriqués Toute pièce pour le bâtiment, l'habitat et la décoration, du revêtement de piscine au petit bijou en pierre marbre et granit, sculpture et gravure...

Compétences spécifiques Débiteuse numérique 5 axes, Centre de façonnage numérique 5 axes. Atelier en plein cœur de Nancy.

Normes / Certifications / Labels

Zone géographique Grand Est, Paris.

Références

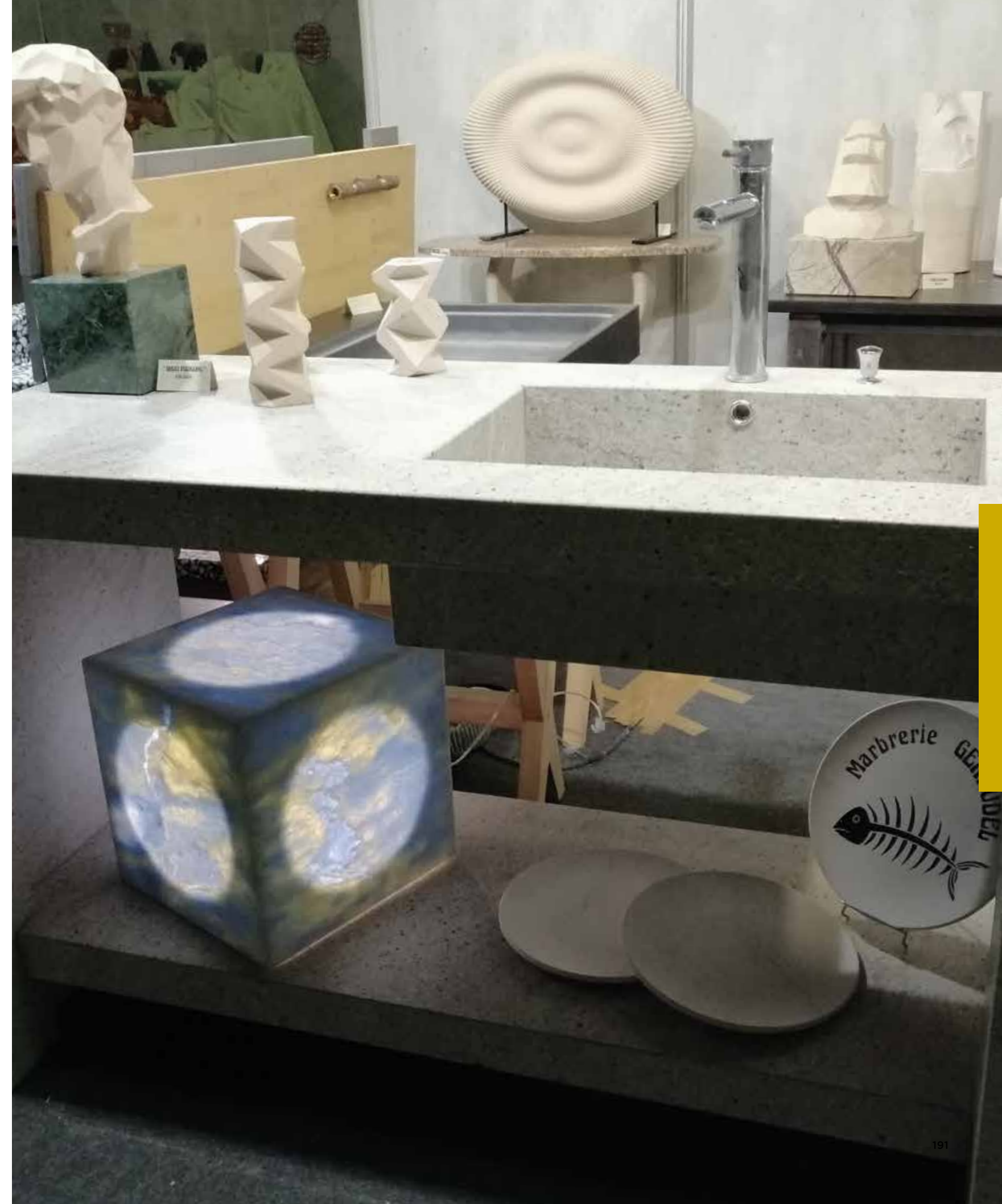

PRESCRIPTEURS

Travail du bois, liège, métal, verre, de la pierre, résine, scierie



MIROITERIE PETITJEAN

54 - MEURTHE-ET-MOSELLE

La Miroiterie Petitjean a été créée en 1860. Elle est spécialisée dans la fabrication du verre appliqué à l'architecture, le mobilier et la décoration. Entreprise artisanale, elle a su évoluer depuis cinq générations. Elle a développé de nombreux savoir-faire associant technologies de pointe et tradition artisanale au service de la création. Très sensibilisée aux métiers d'art, ses compétences ne se limitent pas à la fabrication. Elle met à disposition de ses clients toute son expérience pour les accompagner dès la conception dans leurs projets, intégrant du verre et de la décoration.

Coordonnées

MIROITERIE PETITJEAN
15, Allée des Peupliers
54180 HOUEMONT

Tél. : 03 83 55 20 33
contact@miroiterie-petitjean.fr
www.miroiterie-petitjean.fr

Dirigeant

M. Christophe PETITJEAN

Description

Produits fabriqués	Eléments de mobilier et mobilier en verre, miroirs décoratifs, vitrines, sculptures.
Compétences spécifiques	Conception, fabrication de structures collées sculptées en verre associant technique de pointe et sculpture manuelle, sculpture artistique en verre optique fusionné avec incrustations, bombage de pièces unitaires et thermoformage de verre de grandes dimensions pour application de textures en relief décoratives reproductibles, gravure à la roue et argenture de motifs décoratifs, réalisation de décors par sablage, givrage, taille des biseaux, laque et fabrication de miroirs vieillis.
Normes / Certifications / Labels	Entreprise du Patrimoine Vivant.
Zone géographique	France.
Références	Lalique, Daum, Pierre Yves Rochon, FLB, LAVAL, Henryot & Cie, Collinet.



Console Laelia



Gravure à la roue



Miroir vieilli



Verre thermoformé Vagues

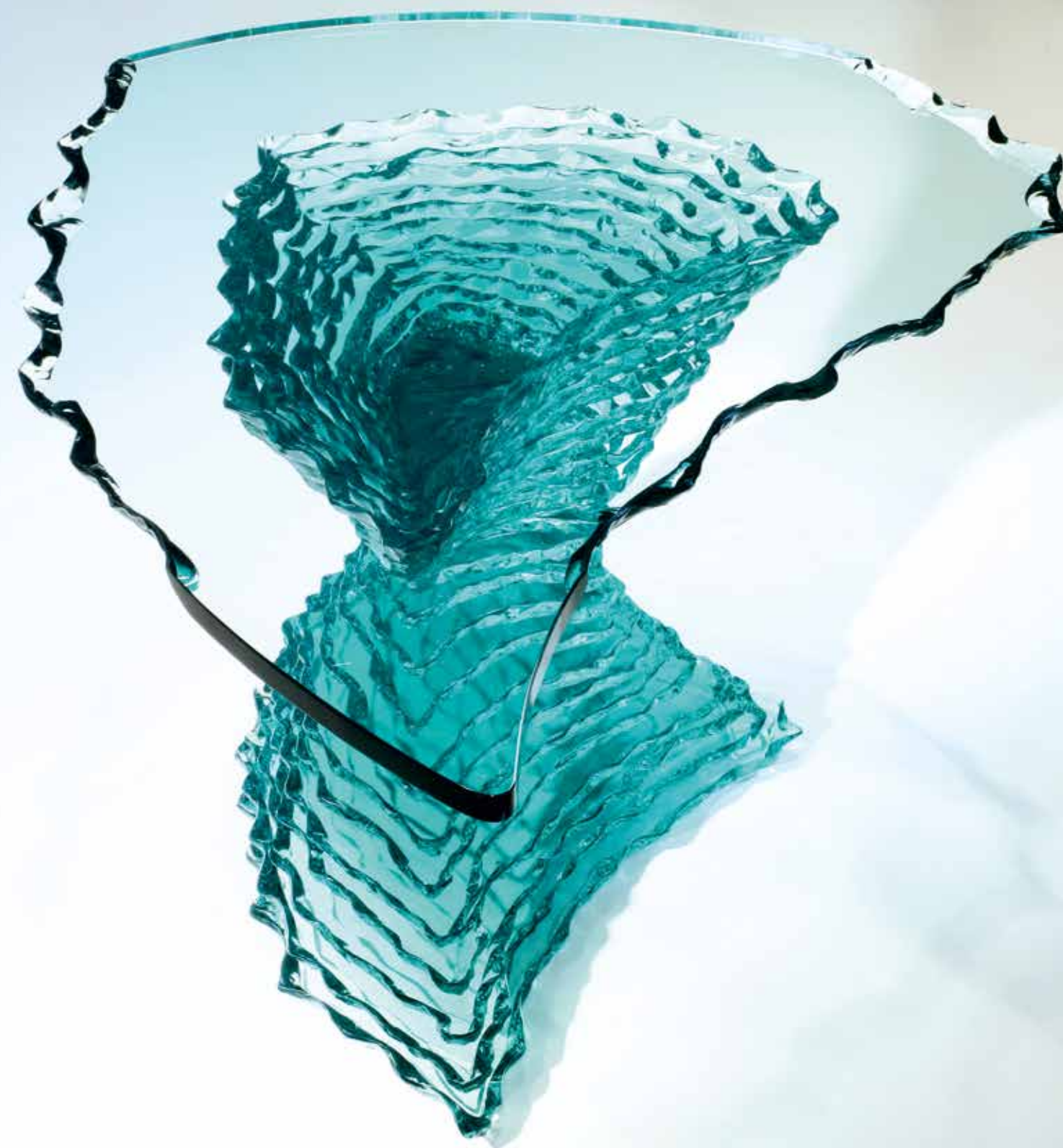

Table basse Atlantide

PRESCRIPTEURS

Travail du bois, liège, métal, verre, de la pierre, résine, scierie



JOSÉ DIEMOZ

55 - MEUSE

L'atelier José DIEMOZ est une entreprise qui crée et fabrique du mobilier en métal. Nous pouvons répondre à vos projets, tous styles confondus et revisiter vos modèles.

Nous sommes capables de réaliser de petites ou grandes séries et de fabriquer vos pièces métalliques pour équiper votre mobilier.

Vous avez des idées, un projet ? Nous sommes là pour les réaliser. Nous vous présenterons nos modèles de meubles design et nous vous aiderons à mettre en œuvre vos idées.

Toujours soucieux de faire autrement, car l'importance est d'innover.

Coordonnées

JOSÉ DIEMOZ
5, Rue de Ribeaucourt
55130 BONNET

Tél. : 06 87 78 69 15
contact@josediemoz.com
www.josediemoz.com

Dirigeant

M. José DIEMOZ

Description

Produits fabriqués Table basse, console, chevet, chaise, fauteuil, tabouret, mange debout...

Compétences spécifiques Fabrication sur mesure, prototype, pièces unitaires ou quantitatives.

Normes / Certifications / Labels

Zone géographique France et pays limitrophes.

Références



Console Treillis & chaise Ragno



Bout de canapé



Bureau écritoire & chaise Ragno



Guéridon Étoile



Console Rovina



Tables Nomades

PRESCRIPTEURS

Travail du bois, liège, métal, verre, de la pierre, résine, scierie



BUCHERON D'ART

57 - MOSELLE

Bucheron d'Art est une entreprise spécialisée dans la fabrication de mobilier, luminaires et décoration en chêne et hêtre brut.

Nous privilégions les circuits courts et nous sommes labellisés Eco-défi. Chaque morceau est unique et l'imagination permet d'en faire émerger une création. Vient alors la question de la conception : comment ? Avec quoi ? Et surtout, l'utilité doit rimer avec la beauté. La priorité, c'est de ne pas dénaturer ce bois noble, abattu par nos soins. Toutes nos réalisations sont uniques et sur-mesure.

Retrouvez Bucheron d'art sur Facebook, Instagram et Youtube.

Coordonnées

BUCHERON D'ART
3, Rue Saint Jean Baptiste
57100 THIONVILLE

Showroom :
30, Rue d'Alsace,
57190 FLORANGE

Tél. : 06 15 31 03 46
contact@bucherondart.fr
www.bucherondart.fr

Dirigeant

Mme Hélène DROUOT

Description

Produits fabriqués Table, table basse, console, tabouret, bout de canapé, étagère, luminaire, serviteur WC, miroir, porte-manteau, porte-serviette, table BBQ.

Compétences spécifiques Démarche éco-responsable et circuit court. Travail soigné et sur-mesure, entièrement fait main.

Normes / Certifications / Labels Eco-Defi.

Zone géographique Grand Est, Belgique, Luxembourg.

Références

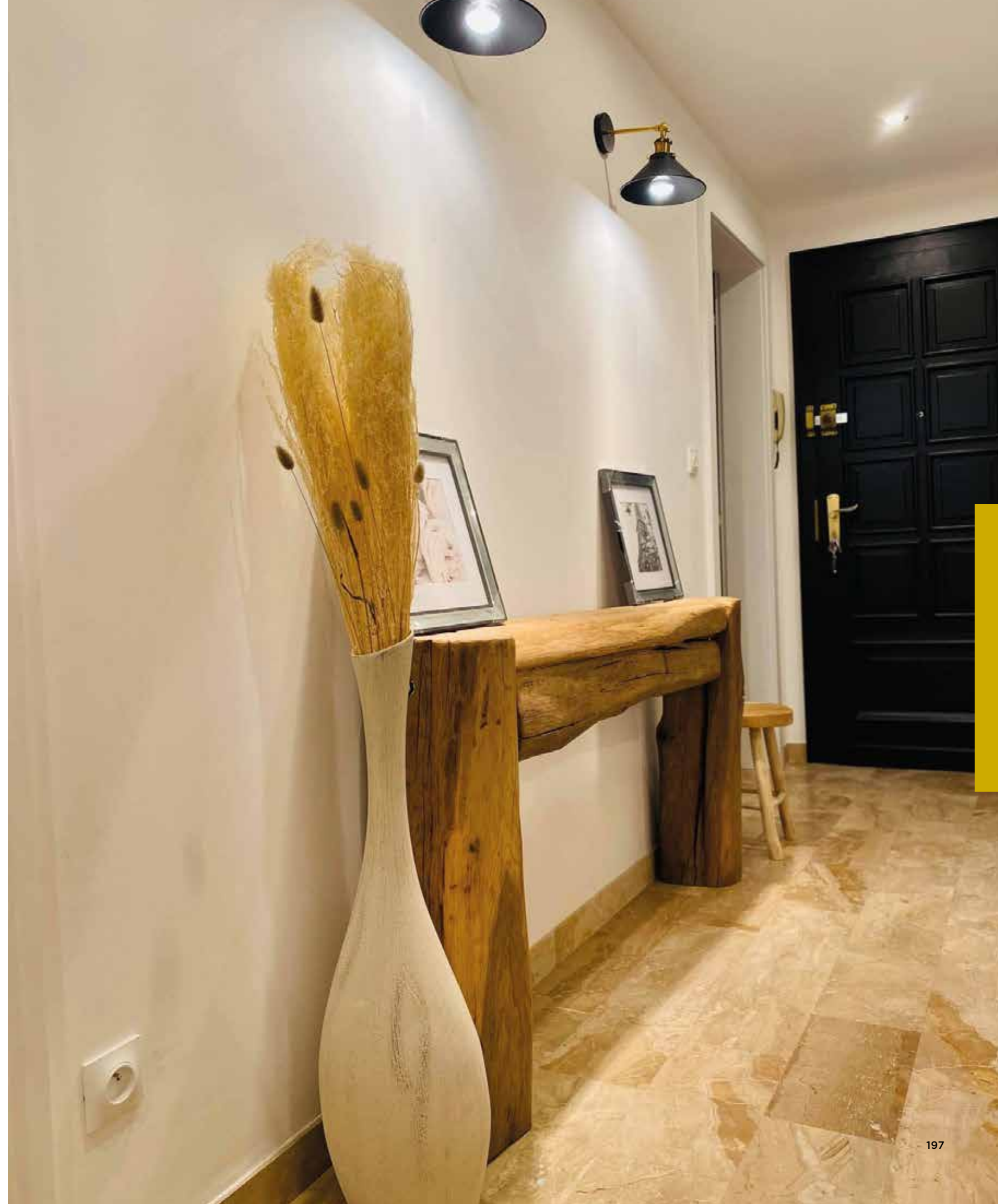

PRESCRIPTEURS

Travail du bois, liège, métal, verre, de la pierre, résine, scierie



VERRISSIMA

57 - MOSELLE

Depuis sa création en 1923, VERRISSIMA donne au verre ses lettres de noblesse. Cette expertise a été récompensée en Moselle par le 1er Prix des Métiers d'Art et par le Grand Prix de l'Artisanat du Conseil Général.

Dirigée par Jonathan METZ, VERRISSIMA est la seule miroiterie du 1/4 nord-est de la France à maîtriser toutes les techniques de transformation du verre plat : découpe, façonnage, perçage, collage, sablage, gravure, patine, argenture, impression numérique, vitrail et trempe. Dans chaque domaine : protection, isolation et décoration, VERRISSIMA propose son savoir-verre né du jeu de l'Art et de la Matière.

Coordonnées

VERRISSIMA
111, Rue d'Ingwiller
57620 GOETZENBRUCK

Tél.: 03 87 96 80 55
contact@verrissima.fr
www.verrissima.fr

Dirigeant

M. Jonathan METZ

Description

Produits fabriqués	Tous produits verriers pour l'aménagement de la maison dans le domaine des fenêtres, cuisines, salles de bains et meubles.
Compétences spécifiques	Décoration par argenture, sablage, gravure, colorisation, impression numérique et sérigraphie. Verre trempé. Créateur de lignes de produits innovants.
Normes / Certifications / Labels	Entreprise du Patrimoine Vivant.
Zone géographique	Europe.
Références	Villa Laliq Wingen/Moder, Hostellerie des Châteaux Ottrott, Royal Hôtel Evian, Hôtel Cathédrale Strasbourg, Royal Palace Kirrwiller, Hôtel D Genève, Hôtel Folie Douce Chamonix.



Pari de douche



Création vitraux



Garde-corps intérieur



Argenture



Belvédère - Goetzenbruck (57)

PRESCRIPTEURS

Travail du bois, liège, métal, verre, de la pierre, résine, scierie

s'glàs S'GLÀS

67 - BAS-RHIN

L'ATELIER S'GLÀS : La retraite dorée des bouteilles de vins d'Alsace !

Fondée par Maya THOMAS, artisane verrier, S'GLÀS est une entreprise soutenue par la Région Grand Est et l'Eurométropole de Strasbourg. Alliant créativité et passion du matériau verre, S'GLÀS met à l'honneur le patrimoine alsacien avec force et convictions.

S'GLÀS récupère les bouteilles de vin auprès des vignerons et restaurateurs alsaciens pour les transformer en verres à eau, en vase, en bocal, etc. C'est l'ambition un peu folle de faire de la bouteille, un emblème de la vaisselle alsacienne.

S'GLÀS c'est la création d'une collection d'Art de la Table, ainsi qu'une offre de produits sur mesure et personnalisables pour les professionnels.

Chez S'GLÀS, nos convictions environnementales nous poussent vers un objectif zéro déchet ! Et oui, nous valorisons nos chutes lors de la fabrication des verres et proposons une large gamme de produits décoratifs pour l'aménagement d'intérieur. N'hésitez pas à nous contacter pour découvrir nos offres de cloisons, vitraux, parois lumineuses ainsi que notre collection de luminaires et sculptures, toutes réalisées à partir de bouteilles de vin d'Alsace.

Coordonnées

S'GLÀS
7, Rue Lothaire
67200 STRASBOURG

Tél. : 06 22 11 07 05
contact@sglas.fr
www.sglas.fr

Dirigeant

Mme Maya THOMAS

Description

Produits fabriqués	S'GLÀS c'est la création d'une collection d'Art de la Table, ainsi qu'une offre de produits sur mesure et personnalisables pour les professionnels.
Compétences spécifiques	La maîtrise du travail du verre à froid, ainsi que notre équipement en machines pour la réalisation de gravures personnalisées, nous permet de transformer les bouteilles sur mesure selon les projets et les envies de nos clients. L'équipement de machines pour la réalisation de gravures personnalisées.
Normes / Certifications / Labels	
Zone géographique	Grand Est, France.
Références	

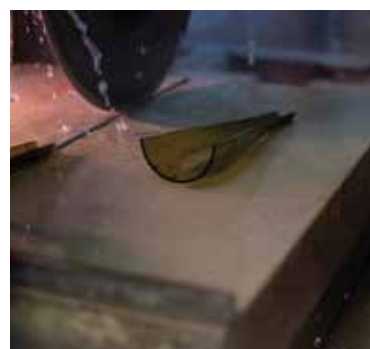

PRESCRIPTEURS

Travail du bois, liège, métal, verre, de la pierre, résine, scierie



JANÈS TIMBER

88 - VOSGES

Après le travail en forêt du grand-père dans les années 1945-1965, celui de leur père en scierie, de 1970 à 1995, c'est en 2002 que Thierry & Pascal JANES créent JANES-TIMBER afin de se spécialiser dans l'usinage de produits en bois massif, et plus particulièrement dans la valorisation du hêtre, à destination d'une clientèle de professionnels.

En 2006, le fruit d'une collaboration avec le designer Benoît SEPULCHRE, donne naissance à une gamme de produits originaux et fonctionnels en bois pour le stockage de bouteilles de vin sous la marque CAVINWOOD.

En 2014, la société ouvre, attendant à ses ateliers, un magasin de production sous le nom LA BOUTIQUE DES BOIS afin d'y commercialiser, entre autres, les produits fabriqués sur site. Des jouets, des jeux, de la déco, du petit mobilier et des objets insolites sont à découvrir dans cette boutique dédiée en totalité à l'univers du bois.

En 2019, Virgile, représentant la quatrième génération, intègre l'entreprise et développe la vente en ligne des produits de la société, mais plus particulièrement celle de panneaux massifs dans différents choix en sur mesure. Au travers du site bois-online.fr, c'est une nouvelle clientèle de particuliers passionnés par le bricolage et le « do it myself », qui commande et se fait livrer ses produits déjà usinés.

Coordonnées

JANÈS TIMBER
211, Lieu-Dit Monplaisir
88700 ANGLEMONT

Showroom :
La Boutique des Bois

Tél. : 03 29 39 95 27
contact@bois-online.fr
www.bois-online.fr

Dirigeant

M. Thierry JANÈS

Description

Produits fabriqués Panneaux en bois massif, produits rabotés. Cave à vin.

Compétences spécifiques La maîtrise du bois, de la forêt aux produits finis.

Normes / Certifications / Labels PEFC.

Zone géographique France.

Références



Table



Bar de cuisine



Plan de travail



Table et banc

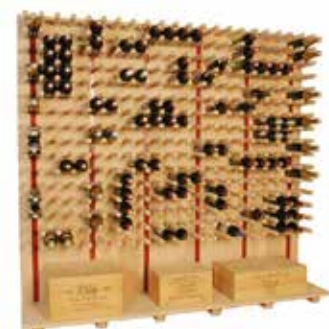

Fakir Cavo hêtre 5 colonnes



Fakir Cavo hêtre double



Fakir Line hêtre duo



Fakir Solo hêtre 6 bouteilles



Table à manger



Marches d'escaliers

PRESCRIPTEURS

Travail du bois, liège, métal, verre, de la pierre, résine, scierie



MIROITERIE DE LA VOIE

88 - VOSGES

Fourniture et pose de céramique en cloisons de douche et plan de travail de cuisine.
Fourniture et pose de verre coloris au choix en recouvrement de murs de douche, crédences et autres.
Fourniture et pose de parois et portes de douche, portes clarit, portes coulissantes.
Fourniture et pose de garde-corps, dalle de sol en feuilleté trempé.
Fourniture et pose de menuiseries aluminium, PVC et toutes fermetures.

Coordonnées

MIROITERIE DE LA VOIE
9, Allée de l'An 2000
88300 MONT-LÈS-NEUFCHÂTEAU

Tél.: 03 29 94 31 36
accueil@mdlv.fr
www.miroiteriedelavoie.fr

Dirigeant

M. Vincent TABELLION

Description

Produits fabriqués	Toute transformation de verre plat et céramique. Menuiseries PVC et aluminium, véranda.
Compétences spécifiques	Transformation par robotisation de la céramique et du verre.
Normes / Certifications / Labels	Qualibat.
Zone géographique	Vosges, Meurthe-et-Moselle, Meuse, Haute-Marne, Haute-Saône.

Références



Bureau en verre 19mm extra blanc avec pieds en verre



Garde-corps en feuilleté trempé 88-2



Crédence en verre application couleur



Paroi fixe en verre - verre application couleur rouge sur le fond de douche



Table en céramique

Ouvrage conçu, réalisé et imprimé en région Grand Est
Agence Ippac - Tél. : 03 25 87 73 18
www.ippac.fr

MERCI

Cet ouvrage a pu être réalisé grâce à la participation de :

La Présidente et les membres du Conseil d'Administration de MADEiN Grand Est.

Les 145 entreprises, adhérentes en 2022 de MADEiN Grand Est, ayant souhaité figurer dans les quatre catalogues par marché de MADEiN Grand Est.

L'équipe de MADEiN Grand Est - Rémi Dauphin, Francine Nicolas, Sarah Mosta et Caroline Zimmermann - qui a à cœur de mener à bien ses missions auprès de l'ensemble de ses adhérents.

Les partenaires institutionnels et financiers de MADEiN Grand Est qui favorisent la promotion des savoir-faire de la région Grand Est, et la valorisation des entreprises de la branche ameublement, aménagement et décoration.

